



# PROGRAMME 2024

## VOYAGES



## Spectacles & Sorties

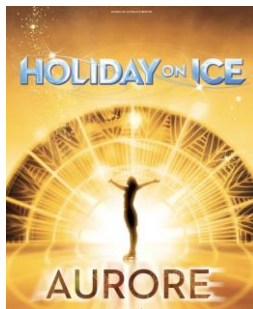

Réalisation et mise en pages de ce catalogue : Christiane DUZES et Philippe MANTRAND  
Collaboration technique : Gérard KERVADEC.

Merci à tous les interlocuteurs des sorties d'avoir préparé ces événements.

## Le mot du Président

Chères adhérentes, chers adhérents,

Voici le programme complet des activités de l'Amicale pour l'année 2024.

Je vous invite à commencer la découverte en prenant connaissance de l'agenda, déjà publié dans le mini programme. Cela vous donnera d'un coup d'œil le panorama complet de ce qui est prévu. Si l'on ajoute les 9 marches mensuelles, non indiquées, qui ont lieu soit le 1<sup>er</sup> soit le 2<sup>ème</sup> jeudi de chaque mois, il y a plus de 30 évènements qui permettent la rencontre, le divertissement ou la découverte pour les adhérents et leurs invités. Pour singer une ancienne publicité, il se passe toujours quelque chose à l'Amicale.

Concernant les sorties à la journée, je tiens à signaler 2 nouveautés. La 1<sup>ère</sup> nouveauté concerne le spectacle « Holiday on Ice », qui fête ses 80 ans. Pour cette occasion, il a été décidé de déroger aux règles habituelles de l'Amicale pour augmenter la subvention.

La 2<sup>ème</sup> nouveauté concerne l'exposition sur Notre Dame de Paris à la Cité de l'Architecture. Comme il est de plus en plus difficile de se rendre à Paris en car, et d'en revenir, à cause des embouteillages, il est proposé la participation à l'exposition sans le transport et sans le repas. Libre à chacun de s'organiser ; l'utilisation des transports en commun est bien adaptée dans ce cas.

Concernant les voyages, les destinations proposées permettent d'aller en France, en Europe, en Afrique et en Asie. Cette offre doit permettre de satisfaire le plus grand nombre. Pour le voyage en Asie, il n'a pas été possible de fournir les tarifs définitifs, car les compagnies aériennes n'ont pas donné les éléments. Vous trouverez le descriptif du voyage, les dates et une fourchette des tarifs seulement. L'inscription sera possible dès que les tarifs seront connus ; vous en serez avertis.

Maintenant découvrez ce programme dans lequel, j'en suis sûr, vous trouverez de quoi vous satisfaire.

Un grand merci aux membres de la Commission Sorties et Voyages, aux membres de la Commission Diffusion de l'Information et aux trésorières pour le travail accompli.

Je vous encourage à utiliser au maximum les moyens électroniques mis à disposition sur le site de l'Amicale, pour l'adhésion et pour l'inscription aux activités ; ceux-ci sont rapides, sécurisés et permettent de faciliter la tâche des bénévoles.

Bonne lecture.

Amitiés à tous,

Charles Vallet

# SOMMAIRE

LE MOT DU PRESIDENT

Condition d'accès et de stationnement pour sorties CSE/AAA.MU

Inscription électronique & règlement par CB

ADHESION 2024

INVITE 2024

Dates à retenir

## VOYAGES :

**Fascinante EGYPTE**

**SPACE CAMP**

**Dordogne/Périgord**

**Escapade à LONDRES**

**Balnéaire CANARIES**

**MONTENEGRO**

**Dijon/Beaune**

**VIETNAM, CAMBODGE, LAOS**

**Féerie de NOEL en ALSACE**

## SPECTACLES ET SORTIES D'UNE JOURNÉE :

**Palais de Justice et Gare St LAZARE**

**HOLIDAY ON ICE**

**Hôtel de la Marine et Eglise de la Madeleine**

**Notre Dame de PARIS Cité de l'Architecture**

**Jazz au Moulin de Fourges**

**14 -ème Concours de Pétanque**

**Randonnée à BEAUVAIS**

**15 -ème Concours de Pétanque**

**Croisière PARIS/BRESIL**

**Beaujolais Nouveau chez GEGENE**

**Théâtre (En ATTENTE décision, et, Réservations)**

## LOCATIONS :

**BETTEX**

**Règlement/Locations**

**DEAUVILLE**

**Règlement/Locations**

**Calendrier des activités 2024**

## COMPLÉMENT D'INFORMATIONS

En préalable à toute inscription aux activités de l'Amicale, vous devez souscrire à :

1ere adhésion ou ré-adhésion sur le bulletin à compléter, puis envoi accompagné du chèque à la trésorière :

**Madame Claudine GHIONE - 1, rue des Cornouillers 78130 CHAPET**

Tél : 01 34 74 51 13 - 06 88 91 26 99

Ré-adhésion sur le site de l'Amicale (3amu.fr) par règlement en CB, avec vérification/modification si nécessaire des renseignements vous concernant,

**Montant de l'Adhésion : 22 € par personne**

**POUR LES INSCRIPTIONS AUX VOYAGES & SORTIES** : il est conseillé de vous inscrire le plus rapidement possible suivant les modalités sur la fiche d'inscription avant la date de clôture des Inscriptions.

Le règlement par CB & l'inscription seront réalisés sur le site de L'Amicale. Les informations d'inscription seront directement transmises à l'interlocuteur.

Tout règlement par chèque sera libellé à l'ordre de l'AAA/MU et sera envoyé à l'interlocuteur du spectacle, ou sortie ou voyage dont le nom et l'adresse figurent sur le bulletin d'inscription avec la fiche d'inscription.

*Nota : pour tout remboursement, nous vous demanderons alors un RIB pour procéder à un virement bancaire,*

Pour chaque voyage ou sortie, un membre de la commission est désigné. C'est auprès de lui que vous obtiendrez les informations complémentaires concernant ce voyage ou cette sortie.

Pour les voyages avec présence d'un guide/accompagnateur, celui-ci aura en charge le règlement de tous les incidents qui pourraient survenir pendant le voyage.

En cas de surnombre, la commission appliquera l'article 3 du règlement intérieur.

Pour toute information veuillez contacter le responsable de votre sortie ou le responsable de la commission :

Charles VALLET

7, Allée des Biches Verneuil / Seine (78480)

## Conditions d'accès et de stationnement pour les Sorties CSE / ESAM / AAA-MU :

Les modalités d'accueil et de stationnement pour les sorties CSE/ESAM et AAAMU évoluent. La nouvelle zone de stationnement se situe au fond du **parking d'accueil** « P8 ».

L'accès s'effectue par l'entrée visiteur avec stationnement :

- pour les véhicules légers sur la zone balisée au fond du parking (en bleu),
- pour les bus sur l'emplacement bus (en rouge) le long de l'Accueil.

La sortie s'effectue par le portail principal.

En complément :

- Prévoir une **pièce d'identité**,
- L'accès au parking n'est possible qu'à partir de **l'horaire de convocation**,
- Les participants** (ouvrants droits, ayant droits, invités) même porteurs de badge, **ne sont pas autorisés à accéder dans la Zone Protégée**, zone définie au-delà des barrières contrôlées par badge,
- Si pour des raisons exceptionnelles la zone de stationnement devait être déplacée, un balisage serait mis en place.

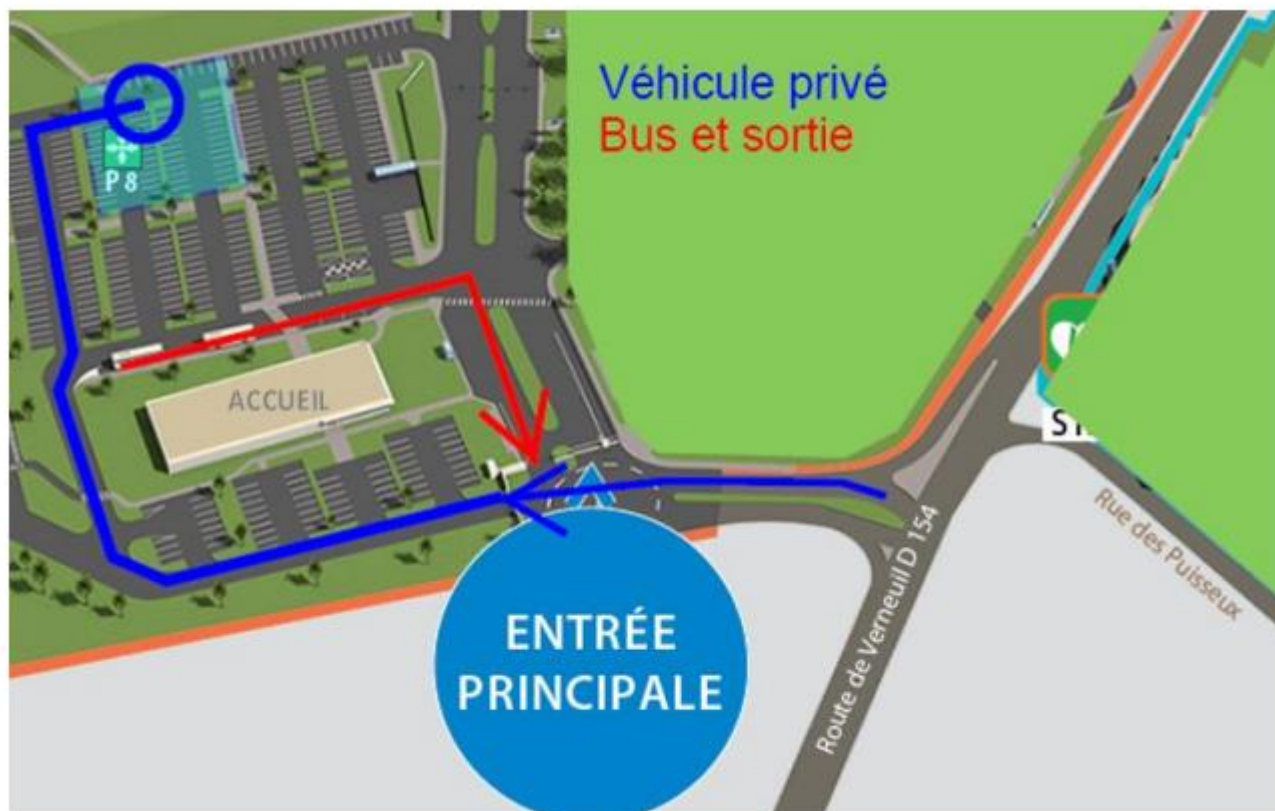



AAA/MU - AMICALE DES ANCIENS D'AEROSPATIALE

ETABLISSEMENT DES MUREAUX

## ADHESION 2024

Vous souhaitez adhérer à l'Amicale des Anciens pour l'année 2024, adressez votre règlement de **22 € par adhérent (44€ pour un couple)** à l'ordre de l'**AAA/MU** à la trésorière : Mme Claudine GHIONE, 1 rue des Cornouillers 78130 CHAPET.  
ou réglez par CB sur le site internet de l'Amicale **3amu.com**

Pour les salariés ArianeGroup partant en retraite courant 2024, la cotisation à l'Amicale, dont le montant est de 22 € par personne, est prise en charge par le **CSE**, pour vous et votre conjoint(e) ou concubin(e).

- Pour l'année en cours et si votre départ intervient avant le 31 Août.
- Pour l'année suivante si votre départ intervient après le 1<sup>er</sup> Septembre.

---

**Nom :** \_\_\_\_\_ **Prénom :** \_\_\_\_\_  
**Date de naissance :** \_\_\_\_\_ **email :** \_\_\_\_\_  
**Adresse :** \_\_\_\_\_

**Code Postal :** \_\_\_\_\_ **Commune :** \_\_\_\_\_  
**Tél Fixe :** \_\_\_\_\_ **N° Portable :** \_\_\_\_\_

Etes-vous retraité(e) Aérospatiale, EADS, Astrium, Airbus, ArianeGroup, CSE, de l'établissement des MUREAUX ? \_\_\_\_\_ Si OUI, depuis le : \_\_\_\_\_

---

**Conjoint(e) ou Concubin(e) :**  
**Nom :** \_\_\_\_\_ **Prénom :** \_\_\_\_\_  
**Date de naissance :** \_\_\_\_\_ **email :** \_\_\_\_\_  
**Date de mariage :** \_\_\_\_\_  
**Adresse (si différente):** \_\_\_\_\_

**Code Postal :** \_\_\_\_\_ **Commune :** \_\_\_\_\_  
**Tél Fixe :** \_\_\_\_\_ **N° Portable :** \_\_\_\_\_

- Etes-vous retraité(e) Aérospatiale, EADS, Astrium, Airbus, ArianeGroup, CSE, de l'établissement des MUREAUX ? \_\_\_\_\_ Si OUI, depuis le : \_\_\_\_\_

- Conjoint(e) ou Concubin(e) **Actif(ve) : Oui / Non** Si oui, Société : \_\_\_\_\_ Joindre une attestation sur l'honneur de non subvention par son CSE des activités AAA/MU afin de bénéficier du tarif titulaire. A défaut le tarif invité sera appliqué.

---

**Immatriculations des Véhicules :** \_\_\_\_\_

# DIFFUSION DES DOCUMENTS

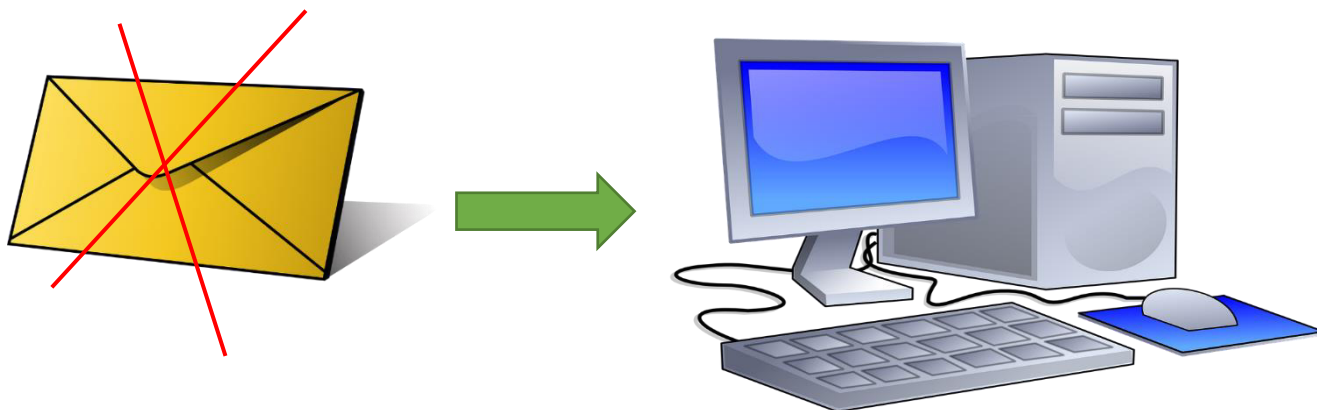

Informations, convocations aux sorties ou voyages, nouvelles offres de spectacles ou autres envoyés par INTERNET.

Notre but étant de diminuer les impressions "Papier" les mises sous enveloppes et les frais postaux qui en découlent, tout en respectant votre choix, nous vous demandons d'en décider personnellement en complétant ce document.

<b>J'accepte (nous acceptons) de recevoir Uniquement par mail :</b>	<b>OUI</b>	<b>NON</b>
<b>Les PROGRAMMES (CATALOGUES)</b>	<input type="checkbox"/>	<input type="checkbox"/>
<b>AMICAL "ECHOS "</b>	<input type="checkbox"/>	<input type="checkbox"/>
<b>La convocation à l'ASSEMBLEE GENERALE</b>	<input type="checkbox"/>	<input type="checkbox"/>
<b>Toutes les autres informations</b>	<input type="checkbox"/>	<input type="checkbox"/>

**Je certifie (nous certifions) ces informations exactes (en cours d'année, pensez à nous avertir en cas de changement, ou mettez-les à jour vous-même sur le site internet)**

**Date :**

**Signature (s) :**



**AAA/MU**  
**AMICALE DES ANCIENS**  
**D'AEROSPATIALE**  
**ETABLISSEMENT DES MUREAUX**

51-61, route de Verneuil  
 78130 Les Mureaux

*AAA/MU - AMICALE DES ANCIENS D'AEROSPATIALE*

*ETABLISSEMENT DES MUREAUX*

## **INVITE 2024**

Vous souhaitez parrainer de(s) ami(e)(s) à l'Amicale des Anciens pour l'année, en tant qu'invité. Renseignez ce formulaire et envoyez-le à la trésorière :  
 Mme Claudine GHIONE, 1 rue des Cornouillers 78130 CHAPET (mail : [claudine.ghione@gmail.com](mailto:claudine.ghione@gmail.com))  
 Conformément au règlement intérieur article 2, cette demande est soumise à acceptation.

*Ce parrainage est valable pour toutes les activités de l'Amicale. Le parrain doit s'assurer que son ou ses invités reçoivent bien toutes les informations, lesquelles sont disponibles sur le site de l'Amicale.*

---

### **Nom du Titulaire qui parraine le(s) invité(s)**

**Nom :** \_\_\_\_\_ **Prénom :** \_\_\_\_\_

---

### **Nom de(s) invité(s)**

**Nom :** \_\_\_\_\_ **Prénom :** \_\_\_\_\_

**Date de naissance :** \_\_\_\_\_ **email :** \_\_\_\_\_

**Adresse :** \_\_\_\_\_

**Code Postal :** \_\_\_\_\_ **Commune :** \_\_\_\_\_

**Tél Fixe :** \_\_\_\_\_ **N° Portable :** \_\_\_\_\_

---

### **Conjoint(e) ou Concubin(e) :**

**Nom :** \_\_\_\_\_ **Prénom :** \_\_\_\_\_

**Date de naissance :** \_\_\_\_\_ **email :** \_\_\_\_\_

**Adresse (si différente) :** \_\_\_\_\_

**Code Postal :** \_\_\_\_\_ **Commune :** \_\_\_\_\_

**Tél Fixe :** \_\_\_\_\_ **N° Portable :** \_\_\_\_\_

**Immatriculations des Véhicules :** \_\_\_\_\_

Informations, convocations aux sorties ou voyages, nouvelles offres de spectacles ou autres, fournis par le parrain, ou accessibles par voie électronique.

**Je certifie (nous certifions) ces informations exactes (en cours d'année, pensez à nous avertir en cas de changement, ou mettez-les à jour vous-même sur le site internet)**

**Date :**

**Signature du parrain :**

**Signature de(s) invité(s) :**



# 3 Dates à retenir

Galette des rois le 16 Janvier 2024



Banquet le 27 Janvier 2024



Mardi 13 Février 2024



# VOYAGES 2024



## Séjours longs (5 à 10 Jours)

Date du voyage	Voyage	Durée	Limite d'inscription	Interlocuteur
23 Avril au 02 Mai	Fascinante EGYPTE	10 Jours	30/11/2023	C.BARRUET
02 au 07 Juin	Dordogne/Périgord	6 Jours	15/11/2023	L.CAROFF
08 au 15 Septembre	Balnéaire CANARIES-FUERTEVENTURA	8 Jours	15/10/2023	L.CAROFF
18 au 25 Septembre	MONTENEGRO	8 Jours	30/03/2024	C.DUZES
08 au 23 Novembre	VIETNAM, CAMBODGE, LAOS	16 Jours		B. LALLEMANT



## Séjours courts (2 à 4 Jours)

Date du voyage	Voyage	Durée	Limite d'inscription	Interlocuteur
22 au 24 Mai	SPACE CAMPS	3 Jours		J. BENTAMER
20 au 22 Juin	Escapade à LONDRES	3 Jours	15/10/2023	Ch. VALLET
07 au 09 Octobre	Dijon/Beaune	3 Jours	15/11/2023	J. BENTAMER
04 au 07 Décembre	Féerie de Noel en Alsace	4 Jours	30/11/2023	L.CAROFF



SILLUMINEZ VOS VOYAGES

# Egypte



*Surge du fond des âges, la civilisation de l'Égypte antique fascine tous ceux qui ont entrepris de remonter le cours lent et majestueux de son fleuve emblématique : le Nil. Avec ses tombes et ses temples sauvés des eaux, ses sculptures colossales et ses colonnes en forme de papyrus, ses crocodiles et ses sarcophages, l'Égypte habitera durablement l'imaginaire de tous ceux qui la sillonneront.*



**ÉGYPTE**

**FASCINANTE  
ÉGYPTE**

10 jours / 09 nuits

Maurice Le Danube Vienne Prague Budapest Brésil Yunnan Iran

## RÉSUMÉ DU VOYAGE - 10 JOURS - FRANCE - FRANCE

Jour 01 – FRANCE → LE CAIRE

Jour 02 – LE CAIRE

Jour 03 – LE CAIRE – ASSOUAN (Train de nuit)

Jour 04 – ASSOUAN – ABOU SIMBEL

Jour 05 – ABOU SIMBEL – ASSOUAN

Jour 06 – ASSOUAN – KOM OMBO – EDFOU (Croisière sur le Nil)

Jour 07 – EDFOU – LOUXOR (Croisière sur le Nil)

Jour 08 – LOUXOR

Jour 09 – LOUXOR – DENDERAH – ABYDOS – LOUXOR

Jour 10 – LOUXOR → FRANCE

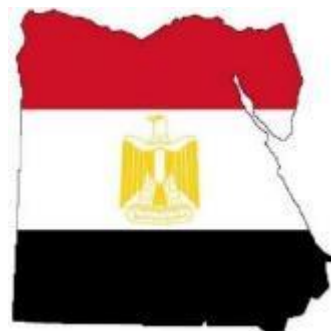

LES PLUS

DE VOTRE

### PROGRAMME

- Les pyramides de Dahchour
- La nuit à bord du train entre Le Caire et Assouan
- La nuit près du grand temple d'Abou Simbel pour profiter du spectacle son & lumière
- Le site de Deir el-Bahari avec le temple d'Hatchepsout
- Les temples de Dendérah et d'Abydos



## ÉGYPTE

### FASCINANTE ÉGYPTE

10 jours / 09 nuits

Au fil des jours...

## 10 jours / 09 nuits - France / France

### Jour 01 - FRANCE → LE CAIRE

Rendez-vous à l'aéroport de départ.

Assistance aux formalités d'enregistrement, embarquement et envol à destination de l'Égypte.

Arrivée à l'aéroport du Caire et accueil par votre guide francophone.

***Bienvenue au Caire !*** Le Caire dégage une énergie intense, que lui insufflent ses 20 millions d'habitants constamment en lutte contre le désert. Une seule course en taxi suffit à parcourir des millénaires, des mosquées et des mausolées resplendissants édifiés à l'apogée de l'empire arabe jusqu'aux palais et aux belles avenues du XIXe siècle, en passant par les édifices de béton brut des années Nasser. Sans oublier l'époque pharaonique, incarnée dans les pyramides de Gizeh.



Transfert et installation à l'hôtel.

Dîner et nuit à l'hôtel.

### Jour 02 – LE CAIRE

Petit-déjeuner à l'hôtel.

#### **Visite du Musée Egyptien \***

Localisé dans le centre, sur la place Tahrir, le Musée égyptien est un incontournable d'une visite au Caire ! A l'intérieur se trouve la plus grande et la plus précieuse collection au monde d'antiquités archéologiques de l'Égypte antique. Le Musée abrite 120.000 antiquités, dont les trésors de la tombe de Toutankhamon ainsi que la plupart des momies découvertes depuis le 19ème siècle. Les expositions du musée couvrent les époques de l'Ancien Empire jusqu'à la période gréco-romaine.



**\*ou visite du Grand Musée Egyptien, en fonction de la date d'ouverture.**

La collection du tombeau de Toutankhamon et des dizaines milliers d'autres pièces archéologiques rares ou uniques au monde ont trouvé une nouvelle demeure. Pour ne pas dénaturer le plateau de Gizeh, elle a été construite un peu à l'écart, en contre-bas de Khéops, Khéphren et Mykérinos.

**Déjeuner sur les bords du Nil.**

**Visite de la citadelle de Saladin.**

L'apparence de la Citadelle est différente aujourd'hui de celle d'origine, alors forteresse de défense contre les armées des croisés. Les changements les plus notables eurent lieu au 19ème siècle, lorsque Mohammed Ali prit le pouvoir. Il était déterminé à effacer toute trace de l'influence des Mamelouks, qui ont contrôlé l'Égypte pendant six siècles avant lui.

**Visite de la Mosquée Mohamed Ali.**

Son dôme culmine à 52 mètres de haut et ses deux minarets latéraux atteignent pas moins de 84 mètres. **Ses murs intérieurs et extérieurs sont recouverts d'albâtre** sur une hauteur de 11 mètres. Une fois dans la cour, l'un des éléments les plus frappants est **la magnifique pendule**. Elle fut offerte par Louis Philippe de France en échange de l'obélisque qui se trouve sur la place de la Concorde à Paris. Paradoxalement, l'horloge n'a jamais fonctionné...



**Flânerie au bazar de Khan el-Khalili.**

Mettez à l'épreuve vos talents de marchandage lorsque vous achetez des statuettes, des épices, des souvenirs, des bijoux en argent, des t-shirts, des galabiyas...

**Retour à l'hôtel.**

**Dîner et nuit à l'hôtel.**

Petit déjeuner à l'hôtel.

**☞ Départ pour une « journée pyramidale » ! Embarquez dans la machine à remonter le temps et découvrez les secrets de construction des pyramides !**

**Départ en direction de Dahchour.**

Toutes deux construites durant le règne de Snéfrou, fondateur de la 4<sup>ème</sup> dynastie, la **Pyramide Rhomboïdale** et la **Pyramide Rouge** sont les preuves du développement architectural qui mena à la construction de ses voisines à Gizeh. Snéfrou était le père de Khéops, aussi, les Pyramides Rouge et Rhomboïdale à Dahchour précèdent-elles de manière immédiate la construction de celles de Gizeh.

**Découverte de la Pyramide Rhomboïdale.**

La Pyramide Rhomboïdale est également appelée "pyramide de transition" car les angles de ses faces changent de manière abrupte à environ un tiers de leur hauteur.



**Découverte de la Pyramide Rouge.**

La seconde pyramide de Snéfrou sur ce site est la première pyramide à faces lisses jamais construite. Elle est également **la troisième plus grande pyramide jamais construite**. Seules les Pyramides de Khéops et de Képhren la dépassent en hauteur.

Puis, **départ pour la Nécropole de Saqqarah.**

***Bienvenue à Saqqarah !*** *Malgré la célébrité des Pyramides de Gizeh, Saqqarah est une des nécropoles d'intérêt, qui présente des sites impressionnants d'une grande valeur archéologique. Des dizaines de pyramides et un grand nombre de tombes et temples funéraires, des périodes pharaoniques et grecques, sont dispersés autour de la Pyramide à degrés de Djoser.*



**Découverte de la Pyramide à degrés du roi Djoser et d'une tombe.**

La Pyramide de Djoser fut la première à utiliser plusieurs mastabas (tombes rectangulaires), empilées les unes sur les autres, formant ainsi une pyramide à étages. Cette construction a donné des bases pour les pyramides à faces lisses de Gizeh et pour les plus petites pyramides des 5<sup>ème</sup> et 6<sup>ème</sup> dynasties, présentes à Saqqarah et sur d'autres sites à proximité, comme Dahchour.

**Déjeuner dans un restaurant local.**

Départ pour le plateau de Gizeh.

## Découverte des 3 principales Pyramides.

**Khéops** est la plus grande de toutes. Elle mesure 140 mètres de haut et repose sur une énorme base de 230 mètres. La pyramide de **Khephren** est la deuxième plus grande d'Égypte, juste derrière celle de Khéops. C'est la seule pyramide qui conserve encore une petite partie de son ancien revêtement en calcaire blanc au sommet. La pyramide de **Mykérinos** est la plus petite de la série, mais tout aussi intéressante.



## Arrêt auprès du mystérieux Sphinx.

Les égyptologues situent la date de construction de cet ouvrage autour de -2500, ce qui correspond au règne du pharaon Khéphren, dont le Sphinx serait le portrait.

Transfert à la gare du Caire.

## Embarquement et dîner à bord du train pour Assouan.

Nuit dans le train couchettes, en occupation simple ou double.

**Jour 04 – ASSOUAN – ABOU SIMBEL**

**env. 290 km**

Petit-déjeuner à bord.

Arrivée à la gare d'Assouan, accueil par notre correspondant.

Déjeuner dans un restaurant local.

## Départ pour Abou Simbel.

Sites classés au **patrimoine mondial de l'UNESCO**, ces temples sont dédiés aux grandes divinités de l'époque Ra-Horakhty ou Horus, Ptah et Amon. Ils furent érigés en l'honneur du grand pharaon Ramsès II et de son épouse Néfertari.

## Visite des Temples d'Abou Simbel.



Lorsque l'on construisit le nouveau barrage pour réguler les eaux du Nil et que l'on créa l'imposant lac Nasser, les temples firent l'objet de nombreuses discussions. La montée du niveau de l'eau menaçait de les submerger. Un gigantesque projet pour les sauver fut alors élaboré et les travaux commencèrent au début des années 1960. L'UNESCO conçut le projet de replacer les temples sur une colline située bien au-dessus du niveau d'eau du nouveau lac.





Installation à l'hôtel.

Temps libre pour profiter de l'hôtel.



### Spectacle son et lumière aux Temples d'Abou Simbel.

Les magnifiques temples d'Abou-Simbel prennent des airs encore plus enchanteurs de nuit, lorsque le spectacle son et lumière illumine la façade, grâce à un éclairage, de la musique et une narration hors pair ! Des artistes inspirés par son histoire vous plongent plusieurs milliers d'années en arrière pour vous montrer comment Ramsès le Grand régnait sur l'Égypte.

Dîner et nuit à l'hôtel.

---

## **Jour 05 – ABOU SIMBEL – ASSOUAN**

**env. 290 km**

Petit déjeuner à l'hôtel.

Départ pour Assouan.

### Arrivée à Assouan, embarquement à bord de votre bateau de croisière.

Déjeuner à bord.

#### Visite d'un Village Nubien.

Surnommé "le village nubien", **Gharb Soheil** est une commune agréable et colorée. Pendant le trajet en bateau à moteur, vous pourrez voir le mausolée du sultan Aga Khan, la célèbre île Éléphantine, et l'emblématique hôtel Old Cataract, connu pour ses clients célèbres comme Agatha Christie. Les villages nubiens se distinguent par leurs maisons blanchies à la chaux, ornées de peintures magnifiques et colorées. Une fois à Gharb Soheil, vous pourrez voir les petits étalages de boissons et de souvenirs fabriqués à la main.



#### Balade en Felouque sur le Nil



#### Visite de l'île Kitchener et de son jardin botanique.

L'île fut donnée à Lord Horacio Kitchener qui la transforma en jardin botanique en 1928. L'île Kitchener est un paradis paisible, ombragé grâce à ses nombreux arbres et regorge de belles fleurs et de plantes insolites.

Retour à bord.

Dîner et nuit.

## En option : Spectacle son et lumière au Temple de Philae.

+ 44€ par personne.

### **Jour 06 – ASSOUAN – KOM OMBO – EDFOU**

Petit-déjeuner à bord.

#### Visite du Temple de Philae.

Il se situe sur l'île d'Aguilka au sud de l'ancien barrage d'Assouan. Le temple de Philae compte parmi les temples sauvés des eaux lors de la construction du barrage d'Assouan, avec le temple d'Abou Simbel. Philae accéda à la notoriété au cours de la dynastie ptolémaïque comme centre de culte de la déesse Isis. Les édifices et les colonnes du temple sont recouverts de magnifiques peintures, racontant l'histoire d'amour d'Isis et Osiris.



#### Découverte de l'Obélisque Inachevé.

Abandonné il y a des milliers d'années dans les carrières du nord d'Assouan, l'obélisque inachevé est une masse de granit de 40 mètres de long et de plus de 1 000 tonnes, qui constitue l'un des mystères les plus importants du monde archéologique !

Déjeuner à bord.



#### Navigation pour Kom Ombo.

#### Visite du Temple de Kom Ombo.

Comme les autres sites entre Louxor et Assouan, Kom Ombo date de la dynastie ptolémaïque et fut achevé sous le règne des Romains. Fait inhabituel, **il était dédié au culte de deux divinités vénérées sur un pied d'égalité : Horus, le dieu à tête d'épervier et Sobek, le dieu crocodile.**

#### Navigation pour Edfou.

Dîner et nuit.

### **Jour 07 – EDFOU – LOUXOR**

Petit-déjeuner à bord.

#### Visite du Temple d'Edfou.

Edfou, ancienne capitale du second nome d'Égypte, doit sa célébrité à son **temple dédié à Horus de Behedet**, le plus grand temple après Karnak et le mieux conservé d'Égypte. Entièrement construit en grès, ce temple est remarquable par son plan harmonieux aux proportions parfaites. De part et d'autre de l'entrée, deux magnifiques faucons de granit noir montent la garde.



## Navigation pour Louxor. Profitez-en pour admirer de sublimes paysages défilant sous vos yeux !

Déjeuner à bord.



### Visite du Temple de Karnak.

Construit par plusieurs Pharaons entre 2200 et 360 av. J.-C., le temple de Karnak héberge **le grand temple d'Amon**, d'autres petits temples et sanctuaires ainsi que le grand lac sacré. **La salle des colonnes** est sûrement la partie la plus impressionnante du temple. A l'entrée du temple, **40 sphynx à la tête de bélier** vous accueilleront. Ils constituent le début de l'avenue des sphinx, qui s'étendait jusqu'au Temple de Louxor et au Nil.

### Visite du Temple de Louxor.

Le temple de Louxor a été construit entre 1400 et 1000 av. JC, sous l'ordre des pharaons Aménophis III et Ramsès II. Le premier a construit la partie intérieure et le second l'enceinte extérieure, en ajoutant la façade, les colosses et les obélisques. **Le temple mesure 260 mètres de long et est dédié à Amon** (le dieu du vent).

Retour à bord.

Dîner et nuit.



## **Jour 08 – LOUXOR**

Petit déjeuner à bord.



### Départ pour la Nécropole Thébaine.

#### Découverte de 3 tombeaux de la Vallée des Rois.

Située sur l'ancien site de Thèbes, sur la rive occidentale de Louxor, la Vallée des Rois est l'ancien cimetière de nombreux souverains du Nouvel Empire Égyptien. Les tombes témoignent de préparations élaborées pour le monde à venir, dans lesquelles on promettait aux humains de continuer à vivre et aux pharaons de ne faire qu'un avec les dieux.

Poursuite en direction de Deir el-Bahari.

### Visite du Temple d'Hatchepsout.

Il est dédié à Hatchepsout, la seule femme qui a régné en Égypte pendant une longue période. Il a été construit entre les 7ème et 21ème années de son règne et comporte une partie excavée dans la roche et une autre zone extérieure formée par trois terrasses.



### Visite du Temple de Medinet Habou.

Le temple funéraire de Ramsès III a bien conservé l'art et l'architecture de l'Égypte ancienne. Hatchepsout et Thoutmosis III ont supervisé la construction du temple d'origine d'Amon qui a ensuite été muré dans le complexe par Ramsès III.

### Arrêt aux Colosses de Memnon.

Les Colosses de Memnon sont deux gigantesques statues d'Aménophis III, situées à l'entrée de son temple funéraire, sur la rive ouest du Nil, près de Louxor. Les statues, construites il y a 3 400 ans, montrent le pharaon très paisible, les mains sur les genoux, regardant le soleil levant.

Déjeuner dans un restaurant local.



**Libération de la cabine et transfert pour votre hôtel.**

**Terminez votre voyage avec 2 nuits apaisantes au bord du Nil dans un hôtel d'excellente qualité !**

Dîner et nuit à l'hôtel.



Petit-déjeuner à l'hôtel.

Journée dédiée à la découverte de temples magnifiquement préservés et restés confidentiels.



Départ pour Dendérah.

**Visite du Temple de Dendérah.**

Le temple est dédié à Hathor, déesse de l'amour et de la musique, souvent représentée sous les traits d'une vache. Le Temple de Dendérah est célèbre pour le zodiaque gravé au plafond d'une de ses salles. Le complexe architectural de Dendérah comprend, outre le temple d'Hathor, un mammisi, petit temple dédié à Isis et à la naissance divine d'Horus.

Déjeuner en cours de route.

Poursuite en direction d'Abydos.

**Visite du Temple d'Abydos.**

Abydos est connu pour être le Temple de Sési Ier. Il abrite des peintures d'une qualité exceptionnelle. Abydos était un lieu de culte majeur durant l'antiquité car d'après la légende, c'est là que fût déposée la tête du dieu Osiris après qu'il ait été assassiné par son frère démoniaque, le dieu Seth.

Retour à l'hôtel.

Dîner et nuit.



---

**Jour 10 – LOUXOR → FRANCE**

---

Petit-déjeuner à l'hôtel.

Selon horaire de vol retour, transfert à l'aéroport de Louxor.

Assistance aux formalités d'enregistrement, embarquement et envol à destination de la France.

Arrivée en France.

**Fin de nos prestations**

## VOS HÔTELS

### LE CAIRE - 2 nuits

#### Pyramisa Suites Hôtel Cairo 4\*

Le **Pyramisa Suites Hôtel Cairo** vous accueille au sein du quartier de Dokki, dans le centre du Caire. Le musée égyptien du Caire se trouve à 5 minutes en voiture et les pyramides de Gizeh sont accessibles en 30 minutes de route. Les chambres sont toutes équipées de la climatisation, d'une télévision, d'un plateau/bouilloire et d'un minibar. Leur salle de bains privative est pourvue d'un sèche-cheveux. Le centre de bien-être dispense notamment des massages et des bains d'hydrothérapie. Il comprend également un hammam, un sauna, une salle de sport, un centre de beauté et un jacuzzi. Le Pyramisa Suites Hôtel compte 4 restaurants servant diverses cuisines, notamment des plats égyptiens et italiens classiques. Un buffet international est également proposé. L'établissement possède 2 piscines extérieures.



### ABOU SIMBEL – 1 nuit

#### Seti Abu Simbel Lake Resort 4\*

Situé au pied du grand temple de Ramsès II, l'**Abu Simbel Hotel** vous propose une piscine paysagée, des jardins luxuriants ainsi qu'un hébergement de style nubien. Les logements de l'Abu Simbel offrent une vue sur le jardin ou sur le lac Nasser. Dotés d'une salle de bains avec une douche et un sèche-cheveux, ils disposent tous d'une télévision à écran plat, d'un minibar ainsi que d'une armoire. Des plats orientaux et internationaux sont servis sous forme de buffet au restaurant principal. Le Toshka vous propose des spécialités à la carte, et vous pourrez déguster des cocktails et des mocktails au bar de la piscine. Du tennis de table au billard, vous aurez la possibilité de vous adonner à différentes activités sur place tandis que les enfants pourront profiter d'une baignade dans le bassin qui leur est réservé.



### LOUXOR - 2 nuits

#### Sonesta St. Georges Hotel 4\*

Le **Sonesta St. George Hôtel** se trouve à quelques minutes de route des boutiques, des restaurants, du temple et du musée de Louxor. Il propose des hébergements contemporains, un centre thermal et une cuisine raffinée. Le restaurant sur place sert divers plats locaux et internationaux. Dotées de literie de luxe et de mobilier élégant, toutes les chambres du Sonesta St. George Hôtel Luxor sont climatisées et équipées d'une télévision ainsi que d'un minibar. La plupart des chambres offrent une vue imprenable sur la ville ou le fleuve. Lors de votre séjour, vous pourrez vous détendre dans le sauna de l'hôtel ou nager dans la grande piscine extérieure.



La plupart des chambres offrent une vue imprenable sur la ville ou le fleuve. Lors de votre séjour, vous pourrez vous détendre dans le sauna de l'hôtel ou nager dans la grande piscine extérieure.

## **CROISIERE - 3 nuits**

### **ASSOUAN - KOM OMBO - EDFOU - ESNA - LOUXOR**

### **Steigenberger Legacy 5\***

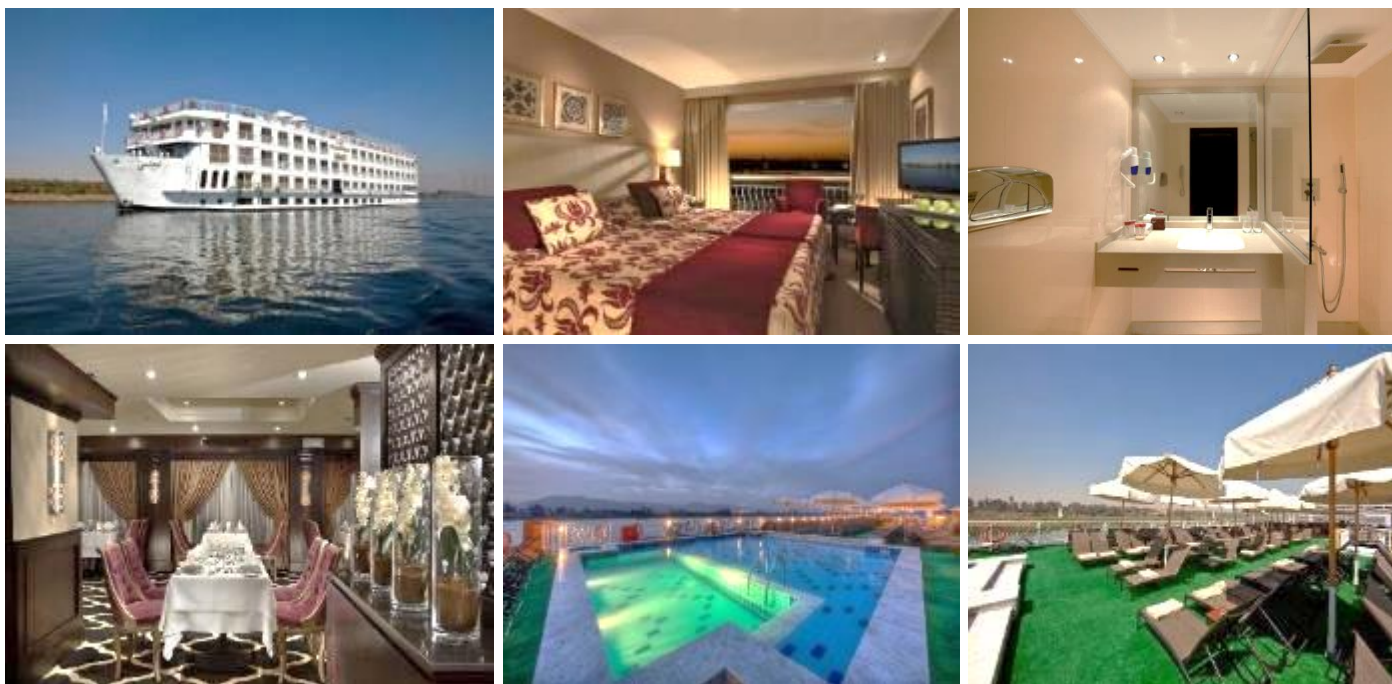

Le Steigenberger Legacy est un bateau 5 étoiles comprenant 72 cabines doubles, 2 cabines individuelles et 2 suites.

#### **Cabines (19 m<sup>2</sup>) :**

Toutes les cabines sont équipées de la climatisation, de la TV par satellite, d'un coffre-fort et d'un minibar (avec participation). La salle de bain dispose de WC privés, d'une douche et d'un sèche-cheveux. Les cabines du pont principal et supérieur ont de grandes fenêtres coulissantes panoramiques et les suites ont des balcons.

#### **Restauration :**

- Restaurant principal (cuisine locale & internationale)
- Bar de la piscine
- Bar salon offrant une sélection de cocktails et de champagnes, ainsi qu'une carte des vins (internationale)

#### **Services à bord :**

- Réception 24h/24
- Wifi gratuit dans toutes les chambres et les espaces publics
- Service de blanchisserie (avec participation)
- Grande terrasse ensoleillée avec piscine et bar
- Boutique de souvenirs (avec participation)
- Médecin de garde (avec participation)
- Équipement de fitness sur le pont
- Centre de massage et sauna (avec participation)
- Principales cartes de crédit acceptées
- 220 volts (comme en France)

*Note : Les hôtels sont donnés à titre indicatif sous réserve de disponibilité au moment de la réservation/confirmation du circuit. En cas d'indisponibilité, un hôtel de qualité équivalente sera proposé*



<b>DU 23 AVRIL AU 02 MAI 2024</b> <b>Date sous réserve de confirmation aérienne</b> <b>Hôtels 4* &amp; bateau 5*</b>		
<b>Base de réalisation</b> Prix par personne	<b>TITULAIRE</b>	<b>INVITE</b>
<b>Base 20/24</b>	2770 €	2825 €
<b>Base 25/29</b>	2730 €	2784 €
<b>Base 30/34</b>	2700 €	2754 €
<b>Base 35/39</b>	2670 €	2723 €
<b>Supplément chambre Individuelle</b>	<b>+500 €</b>	

Participation de l'Amicale sera déduite au moment du solde



## CE PRIX COMPREND :

### Assistance & Transport

- L'assistance de notre représentant à l'aéroport de départ
- Le transport aérien Paris / Le Caire - Louxor / Paris sur vols réguliers Egyptair, Transavia, Air France
- Les taxes aéroports et surcharge carburant (à ce jour)
- Le transport ferroviaire Le Caire / Assouan
- La contribution à la compensation des émissions CO<sup>2</sup> de votre voyage (1,24 tonnes par passager, source de calcul ADEME)
- L'accueil par notre correspondant à l'arrivée
- Les transferts en véhicules privés, modernes et climatisés

### Hébergement & Repas

- 5 nuits base chambre double / twin dans les hôtels 4\* ou 5\* NL (selon votre choix) mentionnés au programme (ou similaire)
- 3 nuits base cabine double / twin à bord d'un bateau 5\* NL mentionné au programme (ou similaire)
- 1 nuit en occupation simple ou double à bord du train couchettes
- La pension complète du dîner du jour 01 au petit-déjeuner du jour 10
- Les boissons à Table Bière / soft / eau minérale
- Les taxes et services hôteliers

### Prestations Diverses

- Les taxes et services locaux en vigueur à ce jour
- Toutes les visites, excursions et entrée mentionnées au programme
- Les services d'un guide accompagnateur francophone durant votre circuit
- Les bakchichs à hauteur de 70 euros pour tous les intervenants pendant le voyage y compris les chauffeurs
- Le port des bagages dans les hôtels et aéroports
- Les assurances RC et assistance rapatriement médical, frais médicaux à l'étranger
- La garantie APST
- Une pochette de voyage avec guide touristique
- Assurance Annulation/bagages et Extension Annulation/Frais Divers cause Covid
- Le pourboire au guide
- Le transport en car Les Mureaux / Aéroport de Paris / Les Mureaux : 800 € / groupe

### Formalités pour les ressortissants Français

- Passeport valable 6 mois minimum après la date de retour

## CE PRIX NE COMPREND PAS :

- Les dépenses personnelles
- Le supplément chambre individuelle
- Les visites non mentionnées au programme
- Le visa à demander au moins 7 jours avant le départ sur [visa2egypt.gov.eg](http://visa2egypt.gov.eg) (25 USD par personne, à ce jour)

## Fiche d'inscription

 <p><b>Amicale des ANCIENS de AEROSPATIALE</b> <b>Etablissement des Mureaux</b></p> <p>51-61, route de Verneuil 78130 Les Mureaux</p>	<p><b>« Fascinante Egypte »</b></p> <p><b>Du 23 avril au 2 mai 2024</b></p> <p><u>Nombre de participants : Mini 20 – Maxi 40</u></p> <p><u>Clôture des inscriptions : 30 novembre 2023</u></p>
---	--

NOM : ..... Prénom : .....

Adresse : .....

Téléphone : ..... Portable (celui que vous aurez le jour du départ):.....

e-mail : .....

### PARTICIPANT (S) :

Noms et Prénoms (orthographiés comme sur Passeport)			Date limite de validité du document requis : 6 mois après retour Passeport
	Titulaire*	Invité	

*Les inscriptions ne seront retenues que pour les adhérents à jour de leur cotisation 2024*

Prendra le car : **OUI NON**

N° immatriculation du véhicule restant au parking ArianeGroup.....

<b>Base 20 à 24 : Titulaire : 2770€ - Invité : 2825€</b> <b>Base 25 à 29 : Titulaire : 2730€ - Invité : 2784€</b> <b>Base 30 à 34 : Titulaire : 2730€ - Invité : 2754€</b> <b>Base 35 à 39 : Titulaire : 2670€ - Invité : 2723€</b> <b>Chambre Indiv. 500€    OUI    NON</b>	<b><u>A l'inscription par personne : 800 €</u></b> -Acompte (chèque encaissé ou CB) : 1ere quinzaine de décembre 2023 -Solde 45 jours avant le départ
<i>* La participation de l'Amicale sera déduite au moment du solde</i>	

#### **Vous désirez régler par chèque :**

Adresser la fiche d'inscription et le chèque (à ordre de l'AAA/MU) à :

**Claudine BARRUET - 5 chemin des Hautes Groux - 78250 MEZY SUR SEINE**

#### **Vous désirez régler par CB :**

Inscription à 0€ sur site AAA/MU puis notification à chaque échéance de paiement,

Le : ..... Signature :

Souche à conserver



### **Fascinante Egypte du 23 avril au 2 mai 2024**

<b>Base 20 à 24 : Titulaire : 2770€ - Invité : 2825€</b> <b>Base 25 à 29 : Titulaire : 2730€ - Invité : 2784€</b> <b>Base 30 à 34 : Titulaire : 2700€ - Invité : 2754€</b> <b>Base 35 à 39 : Titulaire : 2670€ - Invité : 2723€</b> <b>Chambre Indiv. 500€    OUI    NON</b>	<b><u>A l'inscription par personne : 800 €</u></b> -Acompte (chèque encaissé ou CB) 1ere quinzaine de décembre 2023 -Solde 45 jours avant le départ
<i>* La participation de l'Amicale sera déduite au moment du solde</i>	

**Interlocutrice pour le voyage : Claudine BARRUET Tel. 06 80 71 97 22**

5 chemin des Hautes Groux 78250 MEZY SUR SEINE claudine.barruet@gmail.com

# Space Camp et Dinant

Du 22 au 24 Mai 2024

Départ de l'Etablissement en car et de bonne heure

## 1<sup>er</sup> jour

Vers 10h30 arrivée au Space Camp.



l'Euro Space Center, ouvert en juin 1991 à l'initiative, entre autres, de Monsieur Léon Magin, maire de la ville de Libin à l'époque en partenariat avec le Kennedy Space Center en Alabama. Le centre a notamment été inauguré par notre premier astronaute Belge, le vicomte Dirk Frimout.

Bienvenue sur notre base de lancement, où vous vivrez une expérience inédite de l'entraînement des astronautes au cours de cette visite. Cela vous

amènera à des démonstrations : du Space Flight Unit, Space Rotor, Free Fall Slide, Space Tour, Space Show, Planétarium, Mars Village, Cosmic Valley, Space hub...

Après ces moments spatiaux, nous déjeunerons sur le centre



## Visite des grottes de Hans sur Lesse

Le domaine des Grottes de Han est un site exceptionnel formé il y a plus de 500 000 ans par le passage de la Lesse dans le massif de Boine, laissant derrière elle un magnifique réseau de grottes souterraines. Décoré de 3 étoiles au Guide Michelin et certifié Geopark national de la Famenne Ardenne par l'UNESCO, le domaine renferme des trésors archéologiques.

Installation à l'hôtel, logement et dîner

## 2<sup>ème</sup> jour

Visite de la Citadelle de Dinant et déjeuner croisière sur la Meuse



La **citadelle de Dinant** est située en Wallonie et a été édifée en 1818, sur l'emplacement d'un fort démantelé et construit par Vauban sur le site d'un ancien château fort construit en 1051 par le prince-évêque de Liège, Théoduin.

Située à l'aplomb de la cité dinantaise, la *citadelle* offre une vue sur la Meuse qui la borde.

Un téléphérique permet d'accéder à la citadelle, située 100 mètres au-dessus du niveau de la Meuse.

Dinant, Perle de Meuse, disperse ses bijoux aussi bien côté ville que côté champs! Remontez le fleuve à la rencontre de sa facette la plus naturelle et la plus sauvage.

**Le voyage Dinant-Freÿr est l'occasion de passer l'écluse d'Anseremme, qui permet au bateau de franchir une dénivellation de 2,40 mètres et d'accéder au bief le plus sauvage de la Haute-Meuse. Sur ces rives, vous admirerez l'ancien Prieuré, les versants abrupts et verdoyants, mais surtout le célèbre château de Freÿr avec ses jardins français, ainsi que les rochers de Freÿr, le plus grand massif d'escalade de Belgique.**

Visite libre de Dinant

Dîner à l'hôtel

### **3<sup>ème</sup> jour**

Visite de la Brasserie Caracole



Découvrez l'**histoire de la brasserie**, les matières premières utilisées et le processus de fabrication à l'ancienne, dans des **cuves en cuivre** chauffées au feu de bois.

Les origines de la brasserie remontent à 1765, lorsqu'elle est créée par Monsieur Moussoux. Cette brasserie artisanale porte le nom de cette famille jusqu'en 1939. Cette année-là, une violente tempête fait tomber la grande cheminée sur les bâtiments côté rue, qui sont détruits. La brasserie est alors vendue à Monsieur Lamotte, qui l'exploita jusqu'en 1971. En 1994, elle est remise en route par un Namurois, François Tonglet, qui la rebaptise « *Brasserie Caracole* ».



**Vous terminez la visite par une dégustation de 4 bières. Vous goûterez au caractère de la bière de Falmignoul.**

Déjeuner

Retour en car vers les Mureaux

## **PRIX et HÔTELS EN ATTENTE**

**La fiche d'inscription sera diffusée lorsque les prix seront fixés par le prestataire.**

Interlocuteur pour le voyage BENTAMER Jacques Tél : 01 30 74 00 95

Mail : jacques.bentamer@orange.fr



# LE PÉRIGORD

**SÉJOUR GOURMAND AVEC EXCURSIONS**

*6 jours / 5 nuits*

*En hôtel 3\*\*\* au cœur du Périgord Noir*

**DU 02 AU 07 JUIN 2024**

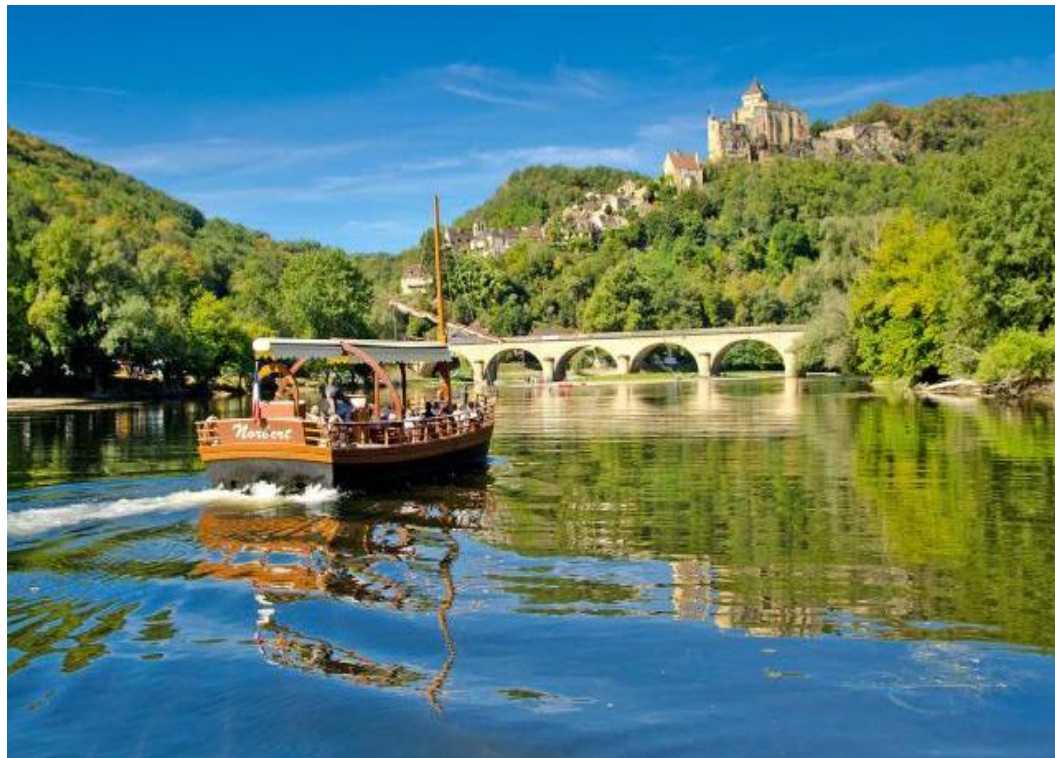



**Votre  
hôtel**

# VOTRE PROGRAMME

**Dimanche 02 Juin 2024 : Les Mureaux – Siorac en Périgord – Bastide de Domme (env. 580 kms + 55 kms)**

Rendez-vous des participants aux Mureaux et départ en autocar grand tourisme, tôt le matin, vers le Périgord.

Arrivée à votre hôtel pour **déjeuner**.

Départ pour la **bastide de Domme**, fondée en 1281, cette bastide royale connaîtra une des histoires les plus riches du Périgord. Vous découvrirez un magnifique panorama sur la vallée de la Dordogne. **Visite en petit train suivi d'un temps libre.**

Installation dans les chambres. **Pot de bienvenue**. Dîner et nuit.



## Lundi 03 Juin 2024 : la Salamandre (env. 95 kms)

Petit-déjeuner à l'hôtel.

Départ pour la **visite guidée de la ville de Sarlat**, admirable dans sa robe de pierre dorée : hôtels particuliers Renaissance, maison familiale d'Etienne La Boétie, ami proche de Montaigne, place du marché aux oies... **Découvrez ce joyau médiéval** à travers ses ruelles et ses nombreux hôtels particuliers ! **Temps libre.**

Déjeuner au restaurant.

Puis, **visite guidée des jardins du Manoir d'Eyrignac**, magnifique exemple de jardins à la française.

Retour à l'hôtel. Dîner, **soirée musicale** et nuit.

Exemple de menu du dîner\* :

- Toast « Pech Bracou »
- Dos de cabillaud rôti au romarin, riz aux légumes croquants
- Fromage
- Ile flottante aux zestes de citron vert
- ¼ de vin

*\*Menus sous réserve de modifications*

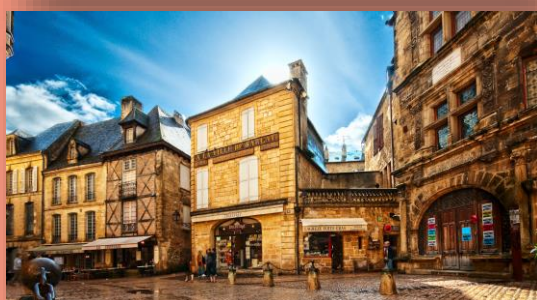



## Mardi 04 Juin 2024 : Bastide et Préhistoire (env. 45 + 80 kms)

Petit-déjeuner à l'hôtel.

**Visite de Monpazier**, l'un des plus beaux villages de France.

Fondée en 1284 par le Roi d'Angleterre Edouard 1<sup>er</sup>, la **bastide de Monpazier** a conservé son caractère d'origine. Vous pourrez aussi découvrir le **souffleur de verre** selon vos envies.

Déjeuner à l'hôtel.

Puis, **visite du Centre International d'Art Pariétal Lascaux IV** qui vous offre le fac-similé complet de la grotte grâce aux technologies de la réalité virtuelle, mais aussi la découverte de l'art pariétal du monde entier et de la civilisation de l'homme de Cro-Magnon.

Retour à l'hôtel. Dîner et nuit.

Exemple de menu du déjeuner\* :

- Croustillant de chèvre
- Anchois périgourdin sauce pruneaux pomme galet
- Carpaccio d'ananas à la menthe fraîche
- ¼ de vin et café

*\*Menus sous réserve de modifications*

Exemple de menu du dîner\* :

- Assiette de nos régions
- Tourtière de Pintade
- Coupe tropicale
- Fromage
- ¼ de vin

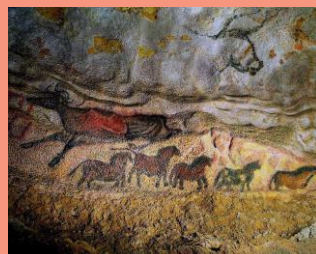
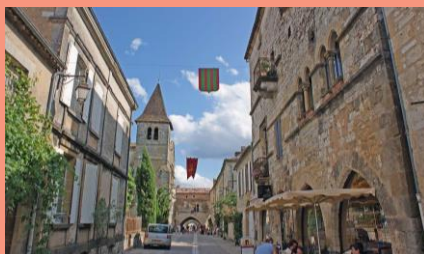

## Mercredi 05 Juin 2024 : Padirac – Rocamadour (env. 180 kms)

Petit déjeuner à l'hôtel.

Départ en direction de Padirac.

Vous embarquerez à bord d'une barque pour la découverte du gouffre de Padirac, entre les parois de dentelles sculptées par l'érosion.

Déjeuner au restaurant.

Puis, route vers Rocamadour.

**Visite guidée de Rocamadour**, cité médiévale accrochée à la falaise escarpée qui domine de 150 mètres le canyon de l'Alzou. Laissez vous séduire par les vieux logis, les tours et les oratoires sous l'égide du fin donjon du château et des 7 sanctuaires.

Retour à l'hôtel. Dîner, soirée avec groupe folklorique et nuit.



- Exemple de menu du dîner\* :
- Œuf cocotte au Foie Gras
  - Petit farci aux Cèpes et son Eblyssotto
    - Cacalou
    - Fromage
    - 1/4 de vin

*\*Menus sous réserve de modifications*



## Jeudi 06 Juin 2024 : Joséphine Baker – Gabares (env. 35 + 45 kms)

Petit déjeuner à l'hôtel.

Départ pour la visite du **château des Milandes**, ancienne demeure de Joséphine Baker ; **spectacle de rapaces dans le jardin** du château dominant la vallée de la Dordogne.

Déjeuner à l'hôtel.

**Croisière en gabare sur la rivière Dordogne.** Continuation vers la Roque Gageac pour une promenade au fil de l'eau, en gabares, à la découverte de la Dordogne et ses châteaux.

Retour à l'hôtel. **Cocktail de départ, diner du terroir, et nuit.**

Exemple de menu du déjeuner\*

- Melon et Jambon noir du Périgord
- Confit de Canard sauce forestière
- Mousse liégeoise au chocolat
- ¼ de vin et café

*\*Menus sous réserve de modifications*



## Vendredi 07 Juin 2024 : Truffière– Les Mureaux (env. 35 kms + kms)

Petit déjeuner à l'hôtel.

**Visite de la truffière de Vielcroze.** Balade et explications sur la culture de la truffe en Périgord. Recherche de truffe et démonstration de cavage avec chien truffier et bien sûr, **dégustation !**

Retour à l'hôtel pour **déjeuner.**

Route retour en autocar jusqu'aux Mureaux.  
Arrivée en fin de soirée.

Exemple de menu du déjeuner\* :

- Terrine campagnarde au Magret de canard fumé
- Roti de porc à la Sauge, pdt sautées Grand-Mère
  - Crème caramel
  - ¼ de vin et café

*\*Menus sous réserve de modifications*

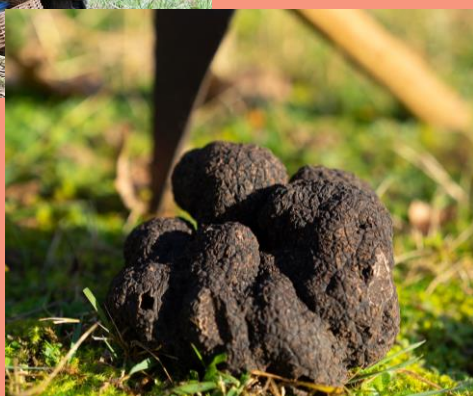

# BON VOYAGE !

*Le bureau local ainsi que les guides locaux se réservent le droit de modifier et d'adapter l'ordre des visites du programme selon l'évolution des horaires opérés par les compagnies aériennes, les conditions météorologiques et les événements exceptionnels. Photos non contractuelles.*

# HÔTEL AUBERGE DE LA PETITE REINE 3\*\*\* À SIORAC EN PÉRIGORD



L'hôtel L'Auberge de la Petite Reine est un établissement familial créé en 1961, situé près de Siorac en Périgord, au milieu d'un parc arboré de 14 000m<sup>2</sup>.

L'auberge a su conserver tout au long de ces soixante années d'existence l'esprit de famille et de vacances qui a fait sa réputation. La Petite Reine est idéalement située, en plein cœur du Périgord Noir et à proximité des plus grands sites.

## Les chambres

Les bâtiments sont équipés d'un escalier pour l'unique étage de certain pavillon, ascenseur pour un des pavillons de l'hôtel et les parties communes très facilement accessibles.

Les 50 chambres sont équipées de lit double ou deux lits séparés avec couette, TV écran plat, Téléphone direct, Salle de bain avec douche et WC, sèche-cheveux.

L'entretien des chambres est assuré tous les jours par le personnel de l'hôtel.

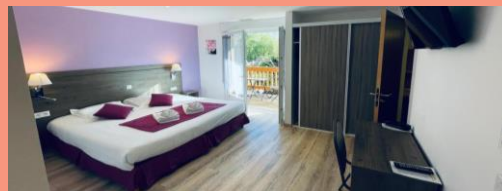

## La restauration

Du petit-déjeuner au dîner (3 ou 4 plats : entrée, plat, fromage (aux dîners) et dessert), les repas rivalisent de variétés, de saveurs et de couleurs, d'inspiration périgourdine et de cuisine traditionnelle (buffets à certaines périodes).

Vous profiterez également chaque matin d'un petit-déjeuner complet (viennoiserie, boissons chaudes, boissons fraîches, fromage, charcuterie).

L'organisation et l'aménagement de la salle à manger permettent à chacun un service aisé et rapide.

Salle de restaurant climatisée.

## Les équipements

L'hôtel vous offre une multitude de services : Bar, Deux salles de restaurants, Terrasse couverte, Piscine couverte et chauffée, Salle de billard, Salle de musculation, Tennis, Espace arboré et fleuri, Terrasse avec tables et chaises, Salon de lecture, Jeux de cartes & jeux de société, Espace télévision.

La circulation dans l'hôtel est aisée et agréable, à travers des espaces spacieux et lumineux permettant l'échange et la tranquillité.

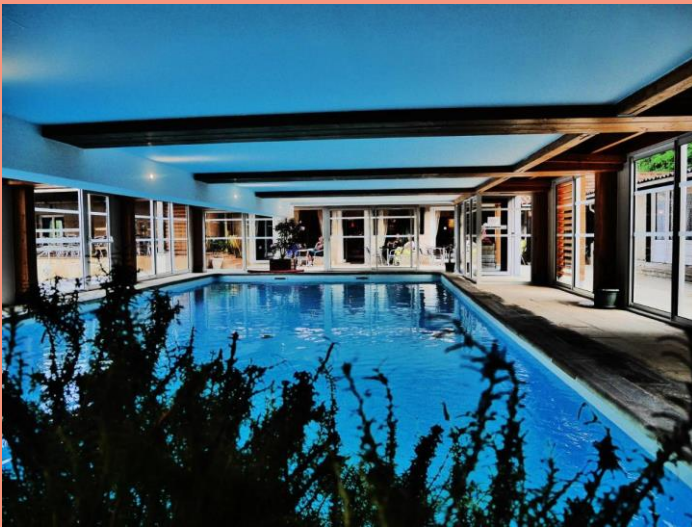

# Découverte et Séjour Gourmand en DORDOGNE / PERIGORD

**PERIODE : Du 02 au 07 Juin 2024** (Nous avons une option sur ces dates pour 25 chambres RDC ou accessibles par ascenseur)

<b>PRIX PAR PERSONNE :</b>	<b>TITULAIRE*</b>	<b>INVITÉ</b>
De 20 à 24 personnes	1 363 €	1 390 €
De 25 à 29 personnes	1 273 €	1 298 €
De 30 à 39 personnes	1 218 €	1 242 €
+ de 40 personnes	1 163 €	1 186 €

**Chambre individuelle : 120 € par personne**

\* la participation de l'Amicale sera déduite au moment du solde

## CES PRIX COMPRENNENT :

- Le logement base chambre double en hôtel 3\*\*\* pendant 5 nuits
- La pension complète du déjeuner du jour 1 au déjeuner du jour 6 (menus 3 plats aux déjeuners / 4 plats aux dîners / dîner du terroir à l'hôtel le dernier soir)
- Le transport en autocar grand tourisme depuis Les Mureaux et tout au long de votre séjour
- Les boissons aux repas: ¼ de bouteille de vin et 1 café aux déjeuners
- Un apéritif de bienvenue et un cocktail de départ
- Les visites et excursions mentionnées au programme :
  - La découverte de Domme : visite en petit train suivi d'un temps libre
  - La visite guidée de Sarlat
  - La visite guidée des jardins du Manoir d'Eyrignac
  - La visite de Monpazier
  - La visite du centre pariétal Lascaux IV
  - La découverte du Gouffre de Padirac et promenade en barque sur la rivière souterraine
  - La visite guidée de Rocamadour
  - La visite du château des Milandes avec spectacle de rapaces
  - Une promenade en gabarre sur la Dordogne
  - La visite d'une truffière avec dégustation
- La présence d'un guide-accompagnateur et / ou guides locaux pendant les visites et excursions
- Une soirée musicale et une soirée avec groupe folklorique
- Les assurances multirisques couvrant pandémies et épidémies, annulation, assistance, bagages et rapatriement
- La taxe de séjour
- Les pourboires
- Un carnet de voyage
- La caution APST : Garantie des fonds déposés
- L'assistance téléphonique REV'EL Voyages 24h/24 pendant toute la durée de votre séjour

## CES PRIX NE COMPRENNENT PAS :

- Le supplément chambre individuelle : 120€ (nombre limité)

## PRIX FERMES ET DEFINITIFS

Interlocutrice de ce voyage : **Liliane CAROFF** 06.74.46.47.24 ou 01.39.71.79.54  
liliane.caroff78@orange.fr





# Découverte & Séjour Gourmand en DORDOGNE / PERIGORD

**Du 2 au 7 juin 2024**

**Nombre de participants : Mini 20 – Maxi 50**

**Clôture des inscriptions : 15 novembre 2023**

NOM : ..... Prénom : .....

Adresse : .....

Téléphone : ..... Portable (celui que vous aurez le jour du départ) .....

e-mail : .....

## PARTICIPANT (S) :

Nom et Prénom	Titulaire	Invité

*Les inscriptions ne seront prises en compte que pour les adhérents à jour de leur cotisation 2024*

Prendra le car : **OUI NON**

N° immatriculation du véhicule restant au parking ArianeGroup .....

	TITULAIRE*	INVITE	
- base 20/24 :	1 363 €	1 390 €	A l'inscription par personne : 400 €  <u>Chèque ou CB encaissé début 2ème quinzaine de novembre 2023</u>  Solde encaissé 45 jours avant le départ
- base 25/29 :	1 273 €	1 298 €	
- base 30/39 :	1 218 €	1 242 €	
- base 40 & + :	1 163 €	1 186 €	
<b>Chambre individuelle : OUI NON</b>	120 €	120 €	
*la participation de l'Amicale sera déduite au moment du solde			

### Vous réglez par chèque :

- Adresser la fiche d'inscription et le chèque (à l'ordre de « AAA/MU » à Liliane CAROFF  
11 allée du Gros Chêne 78480 VERNEUIL SUR SEINE

### Vous réglez par CB, site AAA/MU :

- Inscription à 0€ sur site AAA/MU puis notification à l'échéance de chaque paiement

Date :

Signature :

✂ \_\_\_\_\_ souche à conserver \_\_\_\_\_

## Découverte et Séjour Gourmand en DORDOGNE / PERIGORD – du 2 au 7 juin 2024

	TITULAIRE*	INVITE	
- base 20/24 :	1 363 €	1 390 €	A l'inscription par personne : 400 €  <u>Chèque ou CB encaissé début 2ème quinzaine de novembre 2023</u>  Solde encaissé 45 jours avant le départ
- base 25/29 :	1 273 €	1 298 €	
- base 30/39 :	1 218 €	1 242 €	
- base 40 & + :	1 163 €	1 186 €	
<b>Chambre individuelle : OUI NON</b>	120 €	120 €	
*la participation de l'Amicale sera déduite au moment du solde			

Interlocutrice pour le voyage : **Liliane CAROFF** Tel. 01 39 71 79 54 ou **06 74 46 47 24**  
11 allée du Gros Chêne 78480 VERNEUIL SUR SEINE [liliane.caroff78@orange.fr](mailto:liliane.caroff78@orange.fr)

# LONDRES



## ESCAPADE DE 3 JOURS DU 20 AU 22 JUIN 2024

Votre contact commercial : Aurélie EVRARD

Tel : 01.42.23.20.33

Port : 07.86.62.65.30

[aurelia.evrard@voyagespartance.fr](mailto:aurelia.evrard@voyagespartance.fr)

## 1er Jour : LES MUREAUX – PARIS – LONDRES

Le matin, départ en autocar des Mureaux pour Paris gare du nord. Rendez vous avec un représentant de l'agence Partance. Assistance aux formalités puis départ à 7h12 en **Eurostar 2<sup>e</sup> classe**. Arrivée à la gare internationale de **St Pancras à 8h30**.

**Accueil par votre guide francophone et transfert en autocar vers votre hôtel.**

Dépose des valises à la bagagerie de l'hôtel.

Transfert vers Westminster en autocar.

**Visite du Palais de Westminster**, l'un des hauts-lieux de la monarchie britannique, siège du parlement de Londres.

**Déjeuner en pub ou restaurant.**

**Tour Panoramique de Londres en autocar :** Le Parlement, vaste construction néo-gothique du XIX<sup>ème</sup> siècle, dont l'une des tours abrite Big-Ben, Buckingham Palace, résidence officielle de la royauté britannique. On longera ensuite Hyde Park pour rejoindre Oxford street, importante rue commerçante, Piccadilly Circus, haut-lieu du Londres nocturne, Trafalgar Square et sa colonne Nelson.

**Dans l'après-midi, nous prendrons « un Tea Time ».** Vous savourez un moment typiquement anglais, où vous apprécierez une sélection de sandwiches, scones, confitures, gâteaux, accompagné d'un choix de thé varié.

**Dîner et nuit à l'hôtel ST GILES 3\* Zone 1** ou de même catégorie.



## 2ème Jour : LONDRES

**Petit déjeuner à l'hôtel.**

**Rendez-vous avec votre guide francophone et départ en autocar vers la Tour de Londres.**

**Visite de la Tour de Londres** qui renferme des trésors de l'histoire d'Angleterre. Les Joyaux de la Couronne y sont exposés, vous y verrez également les Beefeaters au travail, perpétuant une tradition qui remonte à plusieurs siècles. Pendant ses 900 années d'histoire, la Tour de Londres fut un palais royal, une forteresse, une prison et un lieu d'exécution.

**Puis visite de Tower Bridge**, devenu l'un des symboles les plus célèbres de Londres. Cet imposant pont basculant de style victorien se situe à côté de la Tour de Londres.

**Continuation vers un pub ou restaurant pour le déjeuner.**

Après le déjeuner, continuation vers **Tower Pier**. Puis, embarquement pour **la croisière sur la Tamise de la Tour de Londres à Westminster** (croisière d'une durée approx de 40 mins).

**Embarquement à bord du London Eye**, également appelée Millennium Wheel (Roue du millénaire), cette grande roue est une véritable prouesse en termes de design et d'architecture. Il a fallu 7 ans et des centaines de travailleurs provenant de cinq pays différents pour construire le nouvel emblème de la ville. The London Eye offre des vues panoramiques tout à fait impressionnantes, aussi bien sur la ville que sur la campagne. Les jours où le ciel est dégagé, il est possible de voir jusqu'à 40 kilomètres à la ronde.

Retour à l'hôtel.

**Dîner et nuit à l'hôtel.**



**3ème Jour : LONDRES – PARIS – LES MUREAUX**

**Petit déjeuner à l'hôtel.**

Libération des chambres.

Rendez-vous avec votre guide francophone à la réception et départ en autocar vers l'abbaye de Westminster.

**Visite guidée de l'Abbaye de Westminster** (en deux groupes de 20 personnes maximum/ groupe. Retrouvez votre second guide devant l'Abbaye).

**Continuation pour une visite pédestre de Covent Garden** (en deux groupes de 25 personnes maximum avec vos deux guides).

**Déjeuner en pub ou restaurant.**

**Visite de la Cathédrale St Paul.** Mesurant presque 110 mètres de haut, la Cathédrale Saint-Paul (St Paul's Cathedral) de Londres est la deuxième plus grande cathédrale au monde derrière la Basilique Saint-Pierre à Rome. Cette cathédrale est considérée le chef d'œuvre de Christopher Wren.

Retour à l'hôtel en autocar pour récupérer les valises.

**Transfert à la gare de St Pancras International.** A 18h01, départ en Eurostar 2<sup>e</sup> classe pour Paris gare du nord. **Arrivée à 21h20 puis transfert en autocar aux Mureaux.**



# ESCAPADE A LONDRES DU 20 AU 22 JUIN 2024

PRIX PAR PERSONNE	TITULAIRE	INVITE
BASE 20/24	1108 €	1130 €
BASE 25/29	1038 €	1059 €
BASE 30/34	1008 €	1028 €
BASE 35/39	974 €	993 €
BASE 40/44	948 €	967 €
CHAMBRE INDIVIDUELLE	179 €	

## Les prix comprennent :

- Les transferts en autocar Les Mureaux /Paris gare du nord A/R,
- Notre assistance à la gare de Paris nord à l'aller,
- Le transport en Eurostar 2<sup>e</sup> classe Paris/Londres A/R,
- Le transport en autocar à Londres,
- Le logement base chambre double en hôtel 3\*\*\* ou similaire,
- La pension complète du déjeuner du jour 01 au déjeuner du jour 03 (petit déjeuner buffet anglais, déjeuner deux plats et dîners trois plats),
- Les boissons : eau ou soda aux repas et café ou thé lors des repas,
- Les services d'un guide local parlant français pour les visites,
- Les écouteurs pour les visites,
- Les excursions, entrée et visites mentionnées au programme (Palais de Westminster, Tour de Londres, Tower bridge, London Eye, Abbaye de Westminster, Cathédrale St Paul),
- La croisière sur la Tamise entre Westminster et la Tour de Londres ou inversement,
- Un carnet de voyage avec étiquette bagage et guide touristique,
- Les assurances multirisques : annulation, bagages, responsabilité civile, interruption de séjour et pandémie,
- Les assurance assistance rapatriement et pandémie,
- L'assistance téléphonique de notre équipe d'astreinte 24H/24, 7J/7 durant votre voyage,
- La garantie APS (garantie totale des fonds déposés),
- Les pourboires aux guides et au chauffeur,

## Ils ne comprennent pas :

- Le supplément chambre individuelle,
- Les boissons alcoolisées,
- Les dépenses d'ordre personnel.



## HOTEL ST GILES 3\*\*\* (ou similaire)

Le St Giles Hôtel est installé à moins de 10 minutes de marche du quartier de Covent Garden et du musée British Museum.

Le bar est généralement ouvert jusque tard, tous les soirs. Vous disposerez gratuitement d'une connexion Wi-Fi pour accéder aux réseaux sociaux et naviguer sur Internet. Une connexion haut débit à Internet est proposée moyennant des frais supplémentaires.

Chacune des chambres lumineuses du St Giles comprend une salle d'eau privative, une télévision et un plateau/bouilloire gratuit. Affichant une décoration de style classique, elles sont également dotées d'un coffre-fort et d'un sèche-cheveux.

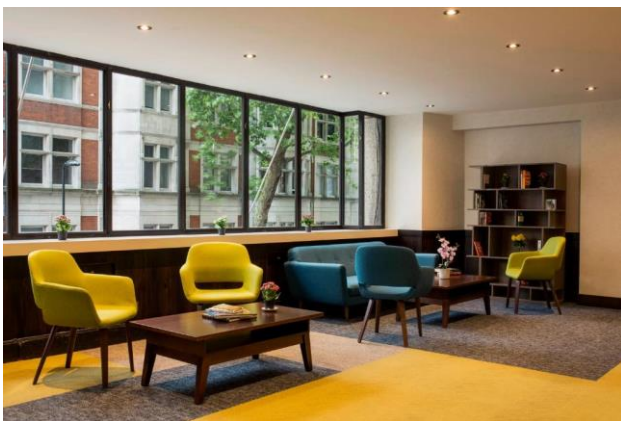

### **Interlocuteur pour le voyage**

M. VALLET Charles. tel : 06 72 93 18 39 – email : [charles.j.vallet@wanadoo.fr](mailto:charles.j.vallet@wanadoo.fr)

## Fiche d'inscription

 <p><b>Amicale des ANCIENS de AEROSPATIALE</b> Etablissement des Mureaux</p> <p>51-61, route de Verneuil 78130 Les Mureaux</p>	<h1 style="margin: 0;">ESCAPADE A LONDRES</h1> <h2 style="margin: 0;">Du 20 au 22 juin 2024</h2> <p style="margin: 0;"><u>Nombre de participants : Mini 20 – Maxi 40</u></p> <p style="margin: 0;"><b><u>Clôture des inscriptions : le 15 Octobre 2023</u></b></p>
---	--

NOM : ..... Prénom : .....

Adresse : .....

Téléphone : ..... Portable (celui que vous aurez le jour du départ):.....

e-mail : .....

### PARTICIPANT(S) :

Noms et Prénoms (orthographiés comme sur CNI ou passeport)		Date limite de validité du document requis :	
	Titulaire*	Invité	Passeport*

**Les inscriptions ne seront retenues que pour les adhérents à jour de leur cotisation 2024**

\* **La date de validité du passeport obligatoire doit être postérieure à la date de retour.**

Prendra le car : **OUI NON**

N° immatriculation du véhicule restant au parking ArianeGroup.....

<b>Base 20 à 24 : Titulaire : 1 108 € - Invité : 1 130 €</b> <b>Base 25 à 29 : Titulaire : 1 038 € - Invité : 1 059 €</b> <b>Base 30 à 34 : Titulaire : 1 008 € - Invité : 1 028 €</b> <b>Base 35 à 39 : Titulaire : 974 € - Invité : 993 €</b> <b>Base 40 : Titulaire : 948 € - Invité : 967 €</b> <b>Supplément chambre individuelle. 179 € OUI NON</b>	<p><b><u>A l'inscription par personne : 300 €</u></b>                      -Acompte (chèque encaissé ou CB :                      1ère quinzaine de Novembre <u>2023</u>                      -Solde 45 jours avant le départ</p>
--	---

**\* La participation de l'Amicale sera déduite au moment du solde**

#### **Vous désirez régler par chèque :**

Adressez la fiche d'inscription et le chèque (à ordre de l'AAA/MU) à :  
**M. VALLET Charles 7, allée des Biches – 78480 VERNEUIL-SUR-SEINE**

#### **Vous désirez régler par CB :**

Inscription à 0 € sur le site AAA/MU puis notification à chaque échéance de paiement,  
 Le : ..... Signature :

Souche à conserver



### **ESCAPADE A LONDRES du 20 au 22 juin 2024**

<b>Base 20 à 24 : Titulaire : 1 108 € - Invité : 1 130 €</b> <b>Base 25 à 29 : Titulaire : 1 038 € - Invité : 1 059 €</b> <b>Base 30 à 34 : Titulaire : 1 008 € - Invité : 1 028 €</b> <b>Base 35 à 39 : Titulaire : 974 € - Invité : 993 €</b> <b>Base 40 : Titulaire : 948 € - Invité : 967 €</b> <b>Supplément chambre individuelle. 179 € OUI NON</b>	<p><b><u>A l'inscription par personne : 300 €</u></b>                      -Acompte (chèque encaissé ou CB :                      1ère quinzaine de Novembre <u>2023</u>                      -Solde 45 jours avant le départ</p>
--	---

**\* La participation de l'Amicale sera déduite au moment du solde**

#### **Interlocuteur pour le voyage**

M. VALLET Charles. tel : 06 72 93 18 39 – email : charles.j.vallet@wanadoo.fr



# LES CANARIES - FUERTEVENTURA

**HÔTEL CLUB SELECT FUERTEVENTURA PRINCESS 4\*\*\*\***  
*Formule All Inclusive*

**du 08 au 15 SEPTEMBRE 2024 - 8 JOURS / 7 nuits**





## LES POINTS FORTS DE CE SÉJOUR

- La **belle plage de sable doré** en accès direct
- L'espace détente avec **5 piscines**
- Des prestations de qualité !
- L'assistance téléphonique **REV'EL VOYAGES 24H/24** durant tout votre séjour.



## LA SITUATION

Bienvenue dans votre hôtel 4\*\*\*\*: le Ô club Select Fuerteventura Princess 4\*\*\*\* ! Entièrement rénové en 2019, votre « resort » se situe dans la région de Jandia, l'une des plus méridionales et prisées de l'île. Il surplombe une **superbe plage de sable doré** baignée par une mer calme et turquoise. Avec son **accès direct** depuis l'hôtel par un petit chemin privé, c'est l'une des plus belles plages de l'île de Fuerteventura.



Plage la plus proche : plage de sable d'Esquinzo-Butihondo en accès direct

À proximité : ville de Jandia (env. 6 km), Jandia Golf (env. 6,5 km), parc naturel de Jandia (env. 6,5 km), plage de Sotavento (env. 7,5 km), village de Morro Jable (8 km), parc Oasis Wildlife (env. 24 km), Pico de la Zarza (env. 30 km)

Distance de l'aéroport : env. 78 km

## LES CHAMBRES

L'hôtel Fuerteventura Princess 4\*\*\*\* allie confort moderne et charme des villages blancs traditionnels. Il dispose de 477 chambres élégantes et spacieuses réparties dans de vastes jardins luxuriants. Votre chambre Standard (30 m<sup>2</sup>) dispose d'une terrasse ou balcon aménagé, salle de bains avec baignoire, sèche-cheveux, mini-réfrigérateur, nécessaire à thé et café, wifi (en supplément), télévision, téléphone, coffre-fort et climatisation.



## LA RESTAURATION : FORMULE ALL INCLUSIVE

Lors de votre séjour, **profitez de la formule « Standard tout compris »** incluant l'ensemble des repas avec une sélection de boissons et de snacks.

Vos 3 repas sont servis dans les restaurants de l'hôtel. Les buffets sont variés et mettent à l'honneur la cuisine canarienne.

**Boissons incluses** : Eau, sodas, vin, sangria, bière, café, thé pendant les repas.

Sélection de boissons avec ou sans alcool figurant sur la carte « tout inclus » de 10h à 23h30 (toutes les consommations sont payantes au-delà)

En supplément : jus de fruits frais (au petit déjeuner), café « Nespresso ».

L'hôtel dispose de **2 restaurants et 6 bars** : Le restaurant principal « Food Market » vous accueille pour les petits déjeuners et les dîners servis sous la forme de buffets variés ; Proche de la piscine, profiter du restaurant-bar « Siroco » pour les petits déjeuners tardif, les déjeuners et les snacks. ; Bar de la piscine « Arena » ; Bar du « Sotavento Club » avec vue sur la mer, réservé aux adultes ; Bar de la réception « Sabana » avec carte de cocktails ; Bar « Match Point » avec diffusion des grandes rencontres sportives ; Bar « Vivero » avec espace « lounge » et concerts ; Bar discothèque « Jaleo ».





## LES EQUIPEMENTS ET ACTIVITES

**Plage publique de sable** en accès direct ; **5 piscines extérieures** pour tous (dont 2 chauffées en hiver) ; Une piscine extérieure réservée aux adultes de plus de 18 ans (chauffée en hiver) ; Piscine avec bateau de pirates, toboggans et jeux pour les enfants (chauffée en hiver) ; Solarium aménagé de chaises longues et parasols ; **Serviette de piscine/plage** (2 échanges par semaine) ; Beach-volley ; Tennis de table ; Fléchettes ; Pétanque ; Salle de sport

Avec participation : 4 courts de tennis (à proximité) ; Chaises longues et parasols sur la plage ; Lit balinais ; Serviettes piscine/plage (au-delà de 2 échanges) ; Sport nautiques de la plage ; Billard ; Baby-foot ; Salle d'arcade ; **Espace spa et bien-être « sotavento club »** : piscine extérieure chauffée, plage artificielle, bar terrasse avec vue sur la mer, 2 bains à remous extérieurs, hammam, 2 saunas, douches hydromassantes, massages. (réservé aux adultes de plus de 18 ans).

L'équipe d'animation de votre club vous propose de partager des moments de convivialité et de découverte à la carte :

**-Les moments découverte** : Profitez d'une palette colorée d'activités en immersion totale dans votre destination de vacances. Partez à la découverte des traditions locales : **Visite guidée de la plus grande plantation d'aloès Vera** de Fuerteventura pour comprendre la culture de la plante et percer le secret de beauté de l'île ; **Balade zen sur la plage d'Esquinzo** et moments insolites (relation, cerf-volant...) ; **Découverte de la cuisine, de la danse et de la langue**

**-Les moments Sport & Tendances** : Actif même en vacances ? Des activités originales et tendance vous attendent : tir à l'arc, fléchettes, pétanque ... Un vrai bain d'énergie pour être au top tout au long de votre séjour !

**-Les moments Convivialité & Partage** : Et si finalement, la plus belle surprise de vos vacances, c'était les rencontres humaines ? Partagez un verre à l'apérôclub, participez à nos événements sportifs justes pour le plaisir d'être ensemble et à nos balades conviviales... Autant de moments de convivialité que notre équipe sera heureuse de partager avec vous.

**-Les moments Bien-être** : Si la remise en forme et la relaxation font partie de vos envies, détendez-vous lors de nos sessions d'aquagym, danse fitness, stretching....

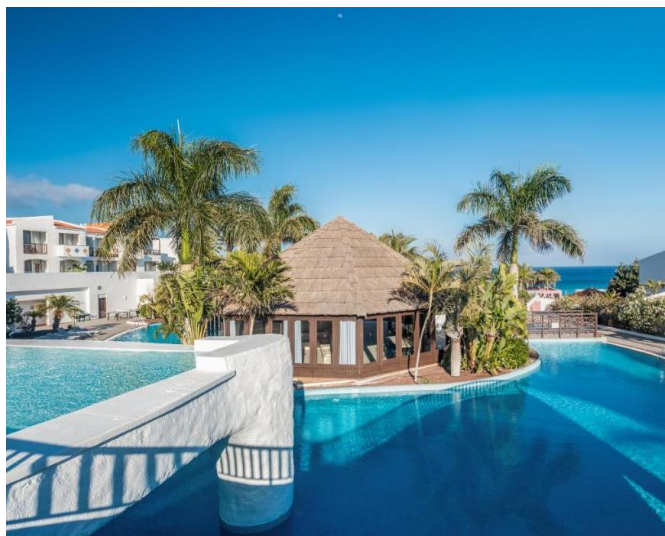

## À VOTRE DISPOSITION

Réception 24h/24 ; Wifi à la réception et aux 2 restaurants ;  
Bagagerie ; Cartes de crédits acceptées : mastercard, visa, etc...

Avec participation : Blanchisserie ;  
Médecin (sur demande) , Station de taxis à 350 mètres ,  
Parking extérieur public, Location de voiture , Boutiques .





## LES EXCURSIONS EN OPTION

Descriptifs et tarifs sous réserve de modifications pour 2024

Prix à partir de 20 personnes ; excursions non privatives

### Tour de Fuerteventura (1 journée, déjeuner inclus avec boissons) – 75 € / personne

Départ pour la visite du centre de l'île de Fuerteventura. Vous commencerez votre découverte par la visite du village d'Ajuy et ses grottes. Puis passage par le village Pajara, petite oasis au bord des montagnes avec vue sur son église typique. Ensuite, visite de Betancuria, petit village typiquement canarien où le temps semble s'être arrêté.. Puis, visite d'une ferme et fabrique de fromage de chèvre (animal typique de l'île) avec dégustation de fromage. Déjeuner avec boissons incluses dans la Vallée de San Inès, (1 bouteille d'eau de 1.5L et 1 pichet de vin à partager par table de 4-5 personnes inclus). Enfin, vous terminerez cette journée de découverte par la visite d'une finca Aloe Vera. Retour vers 17h.

### Tour de Lanzarote (1 journée, déjeuner inclus avec boissons) – 110 € / personne

Départ de Corralejo pour une traversée en ferry de 25/30 min vers le port de Playa Blanca sur l'île de Lanzarote. Continuation vers le sud de l'île, en passant par le village d'Uga. De là, vous prendrez la direction des « Montagnes de Feu ». Vous continuerez la route des volcans et pénétrerez dans le Parc National de Timanfaya. Vous assisterez à une démonstration géothermique sur le plateau d'Hilario. A cet endroit, la chaleur provenant du centre de la terre se fait ressentir à la surface. La visite continuera entre cratères et coulées de lave, figés dans le temps, qui n'ont subi aucune altération en 300 ans. Déjeuner en cours d'excursion (1 bouteille d'eau de 1.5L et 1 pichet de vin à partager par table de 4-5 personnes inclus). Poursuite de votre journée par la « route des vins » avec arrêt à la Geria (exemple unique d'un lieu qui a su s'adapter à son environnement). Arrêt dans une cave (bodega) avec dégustation. Découverte du musée Jameo de Agua, observation des crabes albinos unique au monde sur ce site. En fin d'après-midi, retour à Playa Blanca, embarquement sur le ferry pour la traversée retour vers Fuerteventura. A l'arrivée à Corralejo, transfert retour vers votre hôtel.

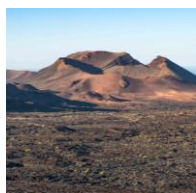

### **Oasis Wildlife (1 journée, déjeuner inclus avec boissons)- 85 € / personne**

Départ pour la visite du célèbre parc animalier : la réserve de dromadaires et la savane africaine sont représentées dans cette oasis. Vous traverserez une oasis de 6800 espèces de plantes. Vous pourrez assister à des spectacles de reptiles, oiseaux exotiques et phoques marins (selon saison). Visite du jardin botanique. Déjeuner en cours d'excursion (1 bouteille d'eau de 1.5L et 1 pichet de vin à partager par table de 4-5 personnes inclus). Rencontre avec la famille des girafes vivant dans le parc, iguanes, éléphants, kangourous et ferme des crocodiles.

### **Croisière Pedra Sartana (env. 4h, déjeuner inclus avec boissons) – 75 € / personne**

Départ de l'hôtel pour le port de Morro Jable. Embarquement à bord du bateau-pirate « Pedra Sartana ». Départ pour la croisière vers 10h30. Apéritif à base de sandwich et jus de fruits. Promenade le long de la côte sud de l'île. Vous jetterez l'ancre dans une crique pour le déjeuner (plats combinés avec salades, pommes de terre et dessert). L'après-midi sera l'occasion de la baignade et vous participerez à une animation « Pirate » à bord. Retour au port en fin d'après-midi et transfert à l'hôtel.

### **Viva Fuerteventura (1 journée, déjeuner inclus avec boissons) – 80 € / personne**

Arrêt au village de surfeurs La Pared pour une pause photo. Puis, visite de l'unique ferme BIO de l'île : présentation de produits 100% naturels tels l'Aloé Vera, l'huile d'olive. Déjeuner dans un restaurant traditionnel poisson ou viande au choix. Continuation vers les plages et lagons de Cotillo : baignade prévue sur le site. Pour terminer, découverte des dunes de Corralejo. Puis, retour à l'hôtel.

### **Jeep safari (déjeuner inclus, hors boissons)- 65 € / personne**

Vous partez pour une journée d'aventure et de découverte avec le chauffeur guide des plus jolis paysages de Fuerteventura sur les pistes à travers les parcs naturels protégés de Cofete. Le parcours sur piste débute à Morro Jable et dure toute la journée. Dans un 1er temps, vous irez jusqu'à la pointe sud de Puerto Rico puis vous continuerez sur la côte ouest et irez jusqu'à la très belle plage de Cofete. Ensuite retour en direction de Puerto de la Cruz. Pause baignade dans une très jolie crique puis retour aux hôtels.



**PERIODE : Du 08 au 15 Septembre 2024**

**DUREE : 8 jours/ 7 nuits**

**BASE DE REALISATION : Minimum 20 personnes**

<b>PRIX PAR PERSONNE :</b>	<b>TITULAIRE</b>	<b>INVITE</b>
- Chambre standard	1 240 €	1 265 €
- Chambre vue sur mer	1 425 €	1 454 €

**Chambre individuelle : 195 € / semaine**

**CES PRIX COMPRENNENT :**

- ✓ L'assistance d'un représentant de l'agence, à l'aéroport de Paris, le jour de votre départ
- ✓ Les vols aller / retour Paris / Fuerteventura, sur vols spéciaux
- ✓ Les taxes aéroport : 129 € à ce jour
- ✓ Les transferts aéroport / hôtel / aéroport, en autocar
- ✓ Le logement base chambre double à l'hôtel club Fuerteventura Princess 4\*\*\*\*, en chambre standard, pendant 7 nuits
- ✓ La pension en formule all inclusive à l'hôtel
- ✓ L'animation et les activités à l'hôtel
- ✓ Les assurances multirisques couvrant pandémies et épidémies, annulation, assistance, bagages et rapatriement
- ✓ La taxe de séjour
- ✓ Un carnet de voyage
- ✓ La caution APST : garantie des fonds déposés
- ✓ L'assistance téléphonique REV'EL VOYAGES 24h/24 durant tout le séjour

**CES PRIX NE COMPRENNENT PAS :**

- ✓ La Chambre individuelle
- ✓ Les visites et excursions en option
- ✓ Les repas et boissons non mentionnées dans la « formule tout compris »
- ✓ Les dépenses personnelles et éventuels pourboires

**PRIX FERMES ET DEFINITIFS**

Interlocutrice de ce voyage : **Liliane CAROFF** 06.74.46.47.24 ou 01.39.71.79.54  
liliane.caroff78@orange.fr

Fiche d'inscription

 <p><b>AAA/MU</b>  <b>AMICALE DES ANCIENS</b>  <b>D'AEROSPATIALE</b>  <b>ETABLISSEMENT DES MUREAUX</b></p> <p><i>51-61, route de Verneuil</i>  <i>78130 Les Mureaux</i></p>	<h2 style="margin: 0;">LES CANARIES - FUERTEVENTURA</h2> <h3 style="margin: 0;">SEJOUR BALNEAIRE</h3> <p style="margin: 0;">du 08 au 15 septembre 2024</p> <p style="margin: 0;"><u>Nombre de participants : Mini 20 – Maxi 50</u></p> <p style="margin: 0;"><u>Clôture des inscriptions : 15/10/2023</u></p>
---	---

NOM : ..... Prénom : .....

Adresse : .....

Téléphone : ..... Portable (celui que vous aurez le jour du départ) : .....

e-mail : .....

**PARTICIPANT (S) :**

Noms et Prénoms (Dans l'ordre et orthographiés comme sur CNI ou Passeport)		Date limite de validité du document requis :	
	Titulaire	Invité	
	CNI		Passeport

*Les inscriptions ne seront prises en compte que pour les adhérents à jour de leur cotisation 2024*

Prendra le car : **OUI NON**

N° immatriculation du véhicule restant au parking ArianeGroup.....

	TITULAIRE*	INVITE	
- CHAMBRE STANDARD : OUI NON	1 240 €	1 265 €	<b>A L'INSCRIPTION / PERSONNE : 400 €</b> <i>Encaissement 2<sup>ème</sup>quinzaine d'octobre 2023</i>  <b>Solde encaissé 45 jours avant le départ</b>
- CHAMBRE VUE MER : OUI NON	1 425 €	1 454 €	
- CHAMBRE individuelle : OUI NON	195 €	195 €	
*la participation de l'Amicale sera déduite au moment du solde			

**Vous réglez par chèque :**

- Adresser la fiche d'inscription et le chèque (à l'ordre de « AAA/MU » à Liliane CAROFF  
11, allée du Gros Chêne 78480 VERNEUIL SUR SEINE

**Vous réglez par CB, site AAA/MU :**

- Inscription à 0€ sur site AAA/MU puis notification à l'échéance de chaque paiement

Le : ..... Signature :

✂----- Souche à conserver-----

**LES CANARIES-FUERTEVENTURA Balnéaire 2024 - du 8 au 15 septembre 2024**

	TITULAIRE*	INVITE	
- CHAMBRE STANDARD : OUI NON	1 240 €	1 265 €	<b>A L'INSCRIPTION / PERSONNE : 400 €</b> <i>Encaissement 2<sup>ème</sup>quinzaine d'octobre 2023</i>  <b>Solde encaissé 45 jours avant le départ</b>
- CHAMBRE VUE MER : OUI NON	1 425 €	1 454 €	
- CHAMBRE individuelle : OUI NON	195 €	195 €	
*la participation de l'Amicale sera déduite au moment du solde			

Interlocutrice pour le voyage

Liliane CAROFF : Tél. 01.39 71 79 54 – 06.74.46.47.24 - [liliane.caroff78@orange.fr](mailto:liliane.caroff78@orange.fr)

11, allée du Gros Chêne 78480 VERNEUIL SUR SEINE

**LE MONTENEGRO  
SEJOUR DE 08 JOURS  
« ENTRE MER ET MONTAGNES »**



**Votre contact commercial : Aurélia EVRARD**  
**Tel : 01 42 23 30 33**  
**Port : 07 86 62 65 30**  
**Mail : aurelia.evrard@voyagespartance.fr**

## Jour 01

## LES MUREAUX - PARIS – PODGORICA - KOLASIN

Rendez-vous des participants aux Mureaux puis transfert à l'aéroport d'Orly. Assistance aux formalités d'embarquement. Envol à destination du **Monténégro** sur vol régulier TRANSAVIA.

Arrivée au Monténégro. Accueil par votre guide à l'aéroport.

Transfert à l'hôtel situé à Kolasin, petite bourgade du nord du Monténégro, au pied de la montagne Bjelasica.

### **Arrivée à l'hôtel à Kolasin.**

Installation dans les chambres.

### **Dîner et nuit à l'hôtel.**



## Jour 02

## LE CANYON DE LA TARA ET LE PARC NATIONAL DU DURMITOR - KOLASIN

### **Petit déjeuner à l'hôtel.**

Départ pour le **parc national de Biogradska Gora** qui abrite l'une des dernières forêts vierges en Europe. Un sentier a été aménagé le long de la rive pour permettre de profiter de vues exceptionnelles sur le lac.

Route vers Zabljak.

Arrêt au **canyon de la Tara**, avec ses falaises allant jusqu'à 1300 mètres de hauteur et sa rivière aux eaux turquoise c'est le canyon le plus profond d'Europe, protégé par l'UNESCO. Depuis le **pont Djurdjevica**, bâti à 150 mètres de hauteur, la vue sur le canyon est à couper le souffle.

### **Déjeuner en cours de visite.**

Arrivée au **parc national du Durmitor** situé sur le haut plateau de Zabljak à 1450 mètres d'altitude. **Promenade jusqu'au fameux lac Noir**, l'un des plus beaux paysages du parc et l'un des 18 lacs glaciaires de la montagne. Le lac est entouré d'une dense forêt de pins.

Retour à l'hôtel à Kolasin.

### **Dîner et nuit à l'hôtel.**



Jour 03

KOLASIN – MONASTERES DE MORACA ET D'OSTROG – BUDVA

**Petit déjeuner à l'hôtel** et départ pour le monastère de Moraca.

**Visite du monastère de Moraca** datant du XII<sup>e</sup> siècle situé au cœur du canyon qui fut un important centre religieux et qui abrite encore de magnifiques fresques et icônes du XIII<sup>e</sup> siècle.

Continuation vers Ostrog.

**Visite du monastère d'Ostrog**, le principal lieu de pèlerinage du pays datant du XVII<sup>e</sup> siècle et qui attire de nombreux fidèles. Le monastère, accroché à la montagne à près de 700m de hauteur, est construit dans la roche et domine la plaine de Bjelopavlici. Il conserve les reliques de Saint Basile d'Ostrog, le faiseur de miracles que les croyants viennent prier tout au long de l'année.

**Déjeuner au restaurant en cours de visite.**

Arrivée à **Budva**. Cette station balnéaire est la plus réputée du pays. En plus de ses plages et de son animation permanente, elle offre au visiteur une magnifique vieille ville en pierre entourée de remparts et dominée par une citadelle d'où l'on a une vue magnifique sur la côte.

**Découverte de la vieille ville** entièrement piétonne, dédale de ruelles pavées avec ses maisons en pierre, ses églises et ses places fleuries où il fait bon flâner.

**Installation à l'hôtel à Budva.**

**Dîner et nuit à l'hôtel.**



## Jour 04

## BUDVA – LAC DE SKADAR – BUDVA

### Petit déjeuner à l'hôtel.

Départ pour **une journée découverte du Lac de Skadar**, le plus grand lac des Balkans situé entre Monténégro et Albanie. Le lac de Skadar est situé pour les deux tiers sur le territoire du Monténégro, c'est un endroit protégé classé parc national depuis 1983. Il représente l'une des plus importantes réserves aviaires d'Europe puisqu'il abrite plus de 270 espèces d'oiseaux (aigle impérial, vautour fauve, hibou grand-duc...), dont les tout derniers pélicans du vieux continent. Il constitue également une importante concentration d'espèces de poissons, d'insectes, de plantes et d'algues.

La journée débute par la **découverte de Rijeka Crnojevica**, petit village de pierre situé au bord de la rivière du même nom qui serpente jusqu'au lac de Skadar.

Embarquement sur un bateau pour une **croisière sur le lac à travers les collines et îlots**. Accueil traditionnel avec petits gâteaux et eau-de-vie locale

Déjeuner traditionnel dans un restaurant au bord du lac.

Fin de la croisière à Virpazar, petit village de pêcheurs avec sa rivière recouverte de nénuphars.

**Visite du centre des Parcs Nationaux à Vranjina**, une très belle exposition sur les 5 parcs nationaux du Monténégro : le parc national de Durmitor, le parc national de Biogradska Gora, le parc national de Prokletije, le parc national de Skadar et le parc national de Lovcen.

Retour à l'hôtel avec arrêt photo près de **Sveti Stefan**, ancien village de pêcheurs fortifié, établi au XVe siècle sur une presqu'île reliée au continent par une simple digue et transformé en hôtel de luxe.

### Dîner et nuit à l'hôtel.



## Jour 05

## BUDVA – STARI BAR – ULCINJ – BUDVA

### Petit-déjeuner à l'hôtel.

Départ pour la **découverte de la côte escarpée du Monténégro** avec ses stations balnéaires, ses villes historiques et ses plages sauvages.



Arrivée à Bar pour la **visite du site de Stari Bar**. Cette ancienne ville fortifiée, bâtie au pied du mont Rumija au milieu des montagnes et des oliviers, constitue le plus grand site archéologique d'origine médiévale du Monténégro.

Puis, **arrêt chez un producteur local de vin rouge**. Le Monténégro est connu pour ses vignes de Vranac, variété de raisin noir le plus planté du pays. **Visite de la cave et déjeuner typique préparé par la famille et accompagné de 3 sortes de vin**.

Puis, route vers **Ulcinj**, la ville la plus au sud du pays. Déjà mentionnée à l'époque romaine, la ville conserve des vestiges de cette période ainsi que de l'époque byzantine, notamment la forteresse et son église datant du XVI<sup>e</sup> s.

**Visite du musée archéologique** situé dans l'église transformée en mosquée.

Retour à l'hôtel.

**Dîner et nuit à l'hôtel.**



Jour 06

BUDVA – CETINJE – NJEGUSI – BUDVA

**Petit déjeuner à l'hôtel.**

La journée sera consacrée à **la visite de l'arrière-pays monténégrin**.

Départ en direction de **Cetinje**, ancienne capitale royale aux portes du parc national de Lovcen dont la « Montagne noire » située à 1749m d'altitude a donné son nom au Monténégro.

**Balade à pied dans la ville** à la découverte de ses maisons aux façades colorées, ses palais et anciennes ambassades de style Art Nouveau.

**Visite du Palais Royal**, résidence du souverain monténégrin à partir de 1868, il est aujourd'hui transformé en musée.

**Arrêt à Njegusi**, le village natal de la dynastie Petrovic qui a régné sur le Monténégro entre 1696 et 1918. Adossé au mont Lovcen en pleine campagne, ce village est connu pour son architecture traditionnelle de maisons en pierre. On y produit l'un des meilleurs fromages et jambons du pays. Rencontre avec un producteur local de jambon et visite du fumoir.

**Déjeuner typique avec dégustation de jambon et fromage accompagnés de vin rouge local.**

Retour vers la côte par la **célèbre route Serpentine** qui zigzague à flanc de montagne et offre des vues inoubliables sur le fjord des Bouches de Kotor.

Retour à l'hôtel.

**Dîner et nuitée à l'hôtel.**



## Jour 7 LES BOUCHES DE KOTOR

**Petit-déjeuner à l'hôtel.**

Départ pour la **découverte des Bouches de Kotor**, l'un des plus impressionnants paysages du Monténégro fait de terres et de montagnes.

**Embarquement à bord d'un bateau mouche** (privatisé à partir de 30 personnes) pour une découverte des plus beaux endroits du fjord depuis la mer.

**Arrêt sur l'île de Notre Dame du Rocher**, une île artificielle de 3030 m<sup>2</sup> créée par l'amoncellement de pierres et d'objets en tout genre autour d'un récif. Selon la légende, deux frères y auraient trouvé une icône de la Vierge et c'est après cette découverte que l'église datant du XVII<sup>ème</sup> siècle y fut construit.

**Déjeuner au restaurant à Perast.**

Suite de la navigation vers Kotor. **Visite de la vieille ville de Kotor**, entourée d'une impressionnante muraille de défense. Elle fut marquée par les influences vénitiennes qui se retrouvent dans son architecture à l'image de la cathédrale St Typhon et ses anciennes ruelles pavées. Entrée à la **cathédrale St Tryphon**.

**Temps libre** pour flâner dans les ruelles de la vieille ville ou bien pour se lancer dans l'ascension des 1426 marches menant à la forteresse Saint-Jean situé à 280 mètres au-dessus de la ville, la vue y est à couper le souffle !

**Dîner d'adieu et soirée folklorique offerte par Partance. Nuitée à l'hôtel.**



## Jour 08 BUDVA – PODGORICA – PARIS – LES MUREAUX

Petit déjeuner à l'hôtel. Matinée libre.

Déjeuner à l'hôtel.

Départ vers Podgorica. Découverte panoramique de la capitale monténégrine Podgorica et visite de la plus grande cathédrale orthodoxe de la ville, bel exemple d'architecture moderne dont la construction a pris 20 ans.

Transfert vers l'aéroport.

Assistance aux formalités d'enregistrement et envol à destination de **Paris** sur vol régulier TRANSAVIA.

Arrivée à **Paris**. Transfert en autocar vers Les Mureaux.



### HORAIRES DES VOLS TRANSAVIA SOUS RESERVE DE MODIFICATION SANS PREAVIS

#### ALLER

ORLY 14H25 - PODGORICA 16H55

**MERCREDI**

#### RETOUR

PODGORICA 17H40 - ORLY 20H15

**MERCREDI**

## DESTINATION : LE MONTENEGRO Entre Mer et Montagnes

PERIODE : 18 au 25 Septembre 2024 (sous réserve) DUREE : 8 JOURS / 7 NUITS

Prix net par personne	TITULAIRE *	INVITE	Sup. Single
Base 20/24	1799 €	1835 €	+ 180 €
Base 25/29	1723 €	1757 €	
Base 30/34	1679 €	1712 €	

- Participation de l'Amicale sera déduite au moment du solde

### Les prix comprennent :

- Les transferts en autocar Les Mureaux/aéroport de Paris Orly A/R,
- Notre assistance à l'aéroport à l'aller,
- Le transport aérien Paris –Podgorica – Paris sur vols directs réguliers Monténégro Airlines,
- Les taxes aéroport,
- Le circuit et les transferts en autocar climatisé,
- Le logement base chambre double en hôtels 4\*\*\*\* ou de même catégorie,
- La pension complète du dîner du jour 01 au déjeuner du jour 08,
- Le forfait boisson aux repas : 1 verre de vin ou 1 bière ou 1 soft et un café aux déjeuners par personne,
- La soirée folklorique offerte par Partance,
- Les services d'un guide permanent parlant français,
- Les excursions, entrées et visites mentionnées au programme,
- Un carnet de voyage avec étiquette bagage et guide touristique,
- La garantie APST,
- L'assistance Partance 24h/24 et 7jours/7.
- La réunion de présentation du voyage,
- L'assurance MULTIRISQUE annulation, bagages, interruption de séjour, pandémie MUTUAIDE : 3,5% du montant du voyage
- Les assurances responsabilité civile, accident, rapatriement, bagages,
- Les pourboires au guide et au chauffeur

### Ils ne comprennent pas :

- Le supplément chambre individuelle, 3 singles accordées. A partir la 4<sup>ème</sup> single le prix sera de 265 €.
- Les dépenses d'ordre personnel.



## HÔTEL BIANCA 4\*\*\*\* A KOLASIN

Le Bianca Resort & Spa, un établissement entouré de superbes forêts de pins, vous offre des vues à couper lesouffle sur le massif de Bjelasica.

Les chambres et parties communes, dont certaines présentent un intérieur en bois, donnent sur les chaînes de montagne enneigées et les forêts de pins. Les chambres, luxueuses et confortables, sont dotées d'équipements hauts de gamme. L'architecture de la résidence s'inspire des pavillons de chasse de montagne. Cet impressionnant édifice domine Kolasin.

Le restaurant à la carte Chives propose une cuisine internationale. Le Bianca sert quant à lui une cuisine monténégrine. La résidence dispose également d'un bar dans le hall, d'un café proposant des sandwiches, des gâteaux et des glaces, d'une discothèque et d'un bar de bien-être. Le service d'étage est disponible 24 heures sur 24.



## MEDITERAN HOTEL & RESORT 4\*\*\*\* À BUDVA

Situé à Bečići, à 2 km de la vieille ville de Budva, le Mediteran Conference & Spa Resort and Aqua Park possède une plage privée, dotée de transats et de parasols. Un centre de spa sur place, un parc aquatique et plusieurs piscines sont à votre disposition.

Climatisées et décorées avec élégance, ses chambres comprennent un balcon meublé, un minibar et une connexion Internet gratuite. La plupart offre une vue panoramique sur la mer.

Vous pourrez profiter gratuitement d'un toboggan géant et de piscines extérieures sur place, dans le parc aquatique de l'hôtel. Moderne, l'espace de bien-être est équipé de saunas, de hammams et d'un bain à remous. Vous y apprécierez, en outre, des massages relaxants ainsi qu'un grand choix de soins de beauté.

Le restaurant de l'établissement vous servira des spécialités monténégrines et méditerranéennes raffinées. Vous aurez le plaisir de prendre vos repas en plein air sur une terrasse spacieuse offrant une vue sur la plage et sur les eaux cristallines de la mer Adriatique. Sur place, vous trouverez également un bar.



## Fiche d'inscription

 <p style="font-size: small;">Amicale des ANCIENS de AEROSPATIALE Etablissement des Mureaux 51-61, route de Verneuil 78130 Les Mureaux</p>	<h1 style="margin: 0;">LE MONTENEGRO</h1> <h2 style="margin: 0;">Du 18 au 25 Septembre 2024</h2> <p style="margin: 0;">Nombre de participants : Mini 20 – Maxi 34</p> <p style="margin: 0;">Clôture des inscriptions : 30 Mars 2024</p>
---	---

NOM : ..... Prénom : .....

Adresse : .....

Téléphone : ..... Portable (celui que vous aurez le jour du départ) : .....

e-mail : .....

### PARTICIPANT (S) :

Noms et Prénoms (orthographiés comme sur CNI ou passeport)			Date limite de validité du document requis :	
	Titulaire*	Invité	CNI	Passeport

*Les inscriptions ne seront retenues que pour les adhérents à jour de leur cotisation 2024*

Prendra le car : **OUI**      **NON**

N° immatriculation du véhicule restant au parking ArianeGroup.....

<b>Base 20 à 24 : Titulaire : 1799 € - Invité : 1835 €</b>	<b><u>A l'inscription par personne : 500 €</u></b> -Acompte (chèque encaissé ou CB) pour le 08/04/2024 -Solde 45 jours avant le départ
<b>Base 25 à 29 : Titulaire : 1723 € - Invité : 1757 €</b>	
<b>Base 30 à 34 : Titulaire : 1679 € - Invité : 1712 €</b>	
<b>Chambre Indiv. 180 €    OUI    NON</b>	

*\* La participation de l'Amicale sera déduite au moment du solde*

**Vous désirez régler par chèque :**                      **OUI**      **NON**

Adresser la fiche d'inscription et le chèque (à ordre de l »AAA/MU) à : Christiane DUZES  
30 Route de Verneuil 78130 LES MUREAUX

**Vous désirez régler par CB, site AAA/MU :**

Inscription à 0€ pour les voyages puis notification à chaque étape des paiements à réaliser,

Le : .....                      Signature :  
Souche à conserver :

✂ \_\_\_\_\_  
**« LE MONTENEGRO » du 18 au 25 Septembre 2024**

<b>Base 20 à 24 : Titulaire : 1799 € - Invité : 1835 €</b>	<b><u>A l'inscription par personne : 500 €</u></b> -Acompte (chèque encaissé ou CB) pour le 08/04/2024 -Solde 45 jours avant le départ
<b>Base 25 à 29 : Titulaire : 1723 € - Invité : 1757 €</b>	
<b>Base 30 à 34 : Titulaire : 1679 € - Invité : 1712 €</b>	
<b>Chambre Indiv. 180 €    OUI    NON</b>	

*\* La participation de l'Amicale sera déduite au moment du solde*

**Interlocuteur pour le voyage :** Christiane DUZES Tél : 07 87 77 52 54  
 30 Route de Verneuil 78130 LES MUREAUX                      christiane.duzes@wanadoo.fr

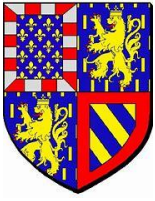

# Dijon / Beaune & ses Environs

## Du 7 au 9 Octobre 2024

### 1er jour • Dijon

Départ des Mureaux en car (l'horaire sera précisé ultérieurement)

Rendez-vous à 11h avec votre guide.

#### Découverte de la ville de Dijon



Avec ses 97 hectares de secteur sauvegardé, classé au Patrimoine Mondial de l'UNESCO, Dijon offre aux visiteurs une richesse patrimoniale exceptionnelle. Du Palais des Ducs et des États de Bourgogne, en passant par Notre Dame et ses rues médiévales, ainsi que par de magnifiques hôtels particuliers, vous apprécierez les richesses et l'élégance du patrimoine de la ville. Les Ducs de Bourgogne et leur palais. Au Moyen Age les ducs de Bourgogne ont influencé le cours de l'histoire européenne. Dijon a gardé des souvenirs somptueux de ces personnages hauts en couleurs.

#### Visite des salles historiques du musée des Beaux Arts

- Salle des Gardes, Tombeaux des Ducs.

Déjeuner en centre ville.

#### Découverte du Puits de Moïse



Chartreuse de Champmol. Site incontournable du patrimoine de Dijon, la Chartreuse de Champmol, nécropole des Ducs de Bourgogne, fondée par Philippe le Hardi, abrite un joyau de l'art religieux bourguignon Le Puits de Moïse. Cette sculpture monumentale, d'un réalisme saisissant, témoigne du foisonnement artistique qui règne alors à Dijon. La chartreuse de Champmol traduit l'exceptionnel rayonnement de la sculpture bourguignonne à l'époque médiévale à travers deux œuvres majeures de Claus Sluter qui figurent dans tous les manuels d'Histoire de l'Art Médiéval. Visite intégrale du site : Chartreuse de Champmol, Puits de Moïse, Chapelle, Portail de l'église et Jardin.

**Dégustation de produits régionaux chez un caviste du centre ville** : 2 vins de bourgogne, 1 crème de cassis, accompagné de gougères, comté, saucisson du Morvan, Terrine maison et pain tradition.

Installation à l'hôtel dans le centre ville. Diner et logement.



## 2ème jour • Beaune

Petit déjeuner puis départ pour Beaune.

**Visite guidée de Beaune en petit train touristique.** Découvrez toutes les richesses de la ville de Beaune sans vous fatiguer 10h30 Dégustation et visite guidée des plus grandes caves de Bourgogne Patriarche, avec un Sommelier-Conseil puis dégustation commentée dans un caveau de 5 vins. Un labyrinthe de 5 km de galeries voûtées remontant jusqu'au XIIIème siècle, abritant des millions de bouteilles. Un lieu magique, intense, hors du temps... résumant le mariage du vin et de la culture.

**Déjeuner.**

**Visite guidée des Hospices de Beaune.**

Beaune, capitale des vins de Bourgogne, dont la vente des vins des Hospices en automne est mondialement connue. Le trésor de la ville est sans contexte son Hôtel-Dieu. Fondé en 1443 par Nicolas Rolin, chancelier des Ducs de Bourgogne, il est emblématique du patrimoine hospitalier de la région : véritable palais des pauvres, il est l'exemple le plus éloquent de l'art flamand bourguignon. Ses toits polychromes sont célèbres. Le polyptyque du Jugement dernier, œuvre commandée au peintre Rogier van der Weyden reste le joyau des collections.



**Visite guidée de la Moutarderie FalLOT à Beaune.**

Dernière Moutarderie 100% bourguignonne. Nous vous ferons découvrir l'histoire de ce condiment et les processus de fabrication au sein de la dernière grande moutarderie familiale de Bourgogne et premier espace muséographique français dédié à la moutarde. Bien sûr une dégustation des moutardes au cassis, pain d'épice, estragon, miel, etc., vous sera également proposée. Grâce à une mise en scène révolutionnaire et à l'utilisation de moyens visuels, sonores et sensoriels très sophistiqués, vous allez enfin découvrir en direct toutes les étapes de la transformation de la graine de sénévé : depuis le silo de stockage jusqu'au conditionnement du produit fini. Si la Moutarderie FalLOT a su conserver la méthode traditionnelle et ancestrale de fabrication, le

broyage des graines à la meule de pierre, elle est aujourd'hui fière de vous inviter à découvrir de nouvelles expériences et des sensations inédites grâce à ce nouveau parcours digne du XXIème siècle ! La visite se terminera par **une dégustation de moutarde.**

Retour à l'hôtel, dîner logement.

## 3ème jour • Semur-en-Auxois



**Visite et dégustation aux Anis de Flavigny.** Laissez-vous guider par le doux parfum anisé qui parcourt les ruelles du village, jusqu'au cœur de l'ancienne abbaye bénédictine. Une fois franchie la porte, vos yeux ne sauront plus quoi regarder, entre la beauté de l'abbaye, l'omniprésence des boîtes et paquets de bonbons, les allées et venues des équipes de la Fabrique.

**Visite guidée de l'abbaye de Fontenay.** Située au nord de la Bourgogne, l'Abbaye de Fontenay a été fondée en 1118 par Saint Bernard de Clairvaux, un des plus grands saints français, et est la plus ancienne abbaye cistercienne conservée au monde. Classée monument historique français dès 1862, elle a été inscrite au patrimoine mondial de l'Unesco en 1981. Elle a été l'un des premiers monuments français à figurer sur cette liste, qui a ainsi distingué la valeur exceptionnelle, tant de l'ensemble abbatial de Fontenay que de son environnement naturel.



Déjeuner et retour sur les Mureaux

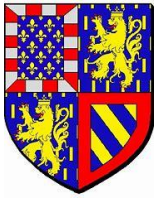

# Dijon / Beaune & ses Environs

DU 07 AU 09 OCTOBRE 2024		
<i>Base de réalisation</i> Prix par personne	TITULAIRE	INVITE
Base 20/24	549 €	560 €
Base 25/29	544 €	555 €
Base 30/34	539 €	550 €
Base 35/39	524 €	534 €
Base 40/+	519 €	529 €
Supplément chambre Individuelle	+80 €	

- Participation de l'Amicale sera déduite au moment du solde

## Ce prix comprend :

- L'hébergement en chambre double en hôtel 3\*\*\* en centre-ville
- La pension complète du déjeuner du jour 1 au déjeuner du jour 3 (avec boissons, Kir à chaque repas, eau 1/4 de vin et café aux déjeuners et diners)
- La taxe de séjour
- Les visites mentionnées au programme
- Les services d'un guide local pour la visite de Dijon
- Les pourboires aux guides locaux, guide-accompagnateur et chauffeur
- Un e-carnet de voyages
- L'assurance multirisque : 30€/personne

## Ce prix ne comprend pas :

- La majoration chambre individuelle : 80 € (nombre limité)
- Les activités et visites optionnelles
- Les repas suivants : le petit déjeuner jour 1 et le diner du jour 3
- Les boissons autres que celles éventuellement mentionnées
- Le port des bagages
- Les dépenses personnelles

## Formalités :

Carte Nationale d'Identité de moins de 10 ans valide après retour.

Interlocuteur pour le voyage BENTAMER Jacques Tél : 01 30 74 00 95  
Mail : jacques.bentamer@orange.fr

## Fiche d'inscription



### « Dijon/Beaune et ses environs »

**Du 7 au 9 Octobre 2024**

**Nombre de participants : Mini 20 – Maxi 40**

**Clôture des inscriptions : 15 Juin 2024**

NOM : ..... Prénom : .....  
 Adresse : .....  
 Téléphone : ..... Portable (celui que vous aurez le jour du départ) : .....  
 e-mail : .....

### PARTICIPANT (S) :

Nom et Prénom	Titulaire	Invité

*Les inscriptions ne seront prises en compte pour les adhérents à jour de leur cotisation 2024*

Prendra le car : **OUI**      **NON**

N° immatriculation du véhicule restant au parking ArianeGroup.....

<b>Base 20 à 24 : Titulaire : 549 € - Invité : 560 €</b>	<b><u>A l'inscription par personne : 150 €</u></b>
<b>Base 25 à 29 : Titulaire : 544 € - Invité : 555 €</b>	-Acompte (chèque encaissé ou CB)
<b>Base 30 à 34 : Titulaire : 539 € - Invité : 550 €</b>	pour la 2 ième quinzaine de Juin
<b>Base 35 à 39 : Titulaire : 524 € - Invité : 534 €</b>	
<b>Base 40 : Titulaire : 519 € - Invité : 529 €</b>	-Solde 30 jours avant le départ
<b>Chambre Indiv. 80 € OUI NON</b>	
<b>* La participation de l'Amicale sera déduite au moment du solde</b>	

#### Vous désirez régler par chèque :

Adresser la fiche d'inscription et le chèque (à ordre de l' »AAA/MU) à :  
 BENTAMER Jacques Adresse : 98 rue de La Bruyère 78300 POISSY

#### Vous désirez régler par CB :

Inscription à 0€ sur site AAA/MU puis notification à chaque échéance de paiement,  
 Le : ..... Signature :

✂ \_\_\_\_\_ Souche à conserver :

### « Dijon/Beaune & ses environs du 7 au 9 Octobre 2024 »

<b>Base 20 à 24 : Titulaire : 549 € - Invité : 560 €</b>	<b><u>A l'inscription par personne : 150 €</u></b>
<b>Base 25 à 29 : Titulaire : 544 € - Invité : 555 €</b>	-Acompte (chèque encaissé ou CB)
<b>Base 30 à 34 : Titulaire : 539 € - Invité : 550 €</b>	pour la 2 ième quinzaine de Juin
<b>Base 35 à 39 : Titulaire : 524 € - Invité : 534 €</b>	
<b>Base 40 : Titulaire : 519 € - Invité : 529 €</b>	-Solde 30 jours avant le départ
<b>Chambre Indiv. 80 € OUI NON</b>	
<b>* La participation de l'Amicale sera déduite au moment du solde</b>	

**Interlocuteur pour le voyage BENTAMER Jacques** Tél : 01 30 74 00 95

Mail : [jacques.bentamer@orange.fr](mailto:jacques.bentamer@orange.fr)

Adresse : 98 rue de La Bruyère 78300 POISSY

## CAMBODGE, LAOS, VIETNAM

Circuit de 16 jours / 13 nuits

08 au 23 NOVEMBRE 2024

Au départ de Paris



# Vos étapes

JOUR 1. AEROPORT DE PARIS →...

JOUR 2. ...HANOI

JOUR 3 - HANOI, HALONG

JOUR 4. HALONG, HANOI, HUE

JOUR 5. HUE

JOUR 6. HUE, HOI AN

JOUR 7. HOI AN, DANNANG →VIENTIANE

JOUR 8. VIENTIANE, LUANG PRABANG

JOUR 9. LUANG PRABANG, PAK OU

JOUR 10. LUANG PRABANG, KUANG SY

JOUR 11. LUANG PRABANG → SIAM REAP

JOUR 12. SIAM REAP

JOUR 13. SIAM REAP

JOUR 14. SIAM REAP, PHNOM PENH

JOUR 15. PHNOM PENH ....→

JOUR 16. PARIS



# Votre programme

## JOUR 1. VENDREDI : AEROPORT DE PARIS... :

Assistance aux formalités d'enregistrement et envol pour Hanoi (via Singapour).

\* Horaire de décollage connu à ce jour : 12h00

Repas et nuit à bord.

## JOUR 2. SAMEDI : HANOI

Petit déjeuner à bord.

\* 06h50 : arrivée à Singapour - changement d'appareil.

\* 09h05 : décollage à destination d'Hanoi

\* 11h25 : Arrivée à destination.

Accueil par votre guide et puis transfert en centre-ville.

*Capitale du Vietnam unifié, Hanoi a conservé le charme désuet de l'époque coloniale française. La modernisation de la ville entreprise par les Français à partir de 1882 s'est prolongée jusqu'en 1955 et le visage d'Hanoi n'a pas beaucoup changé depuis. Certains bâtiments remarquablement conservés ou restaurés se détachent d'un ensemble architectural harmonieux. Hanoi est sans aucun doute la ville la plus charmante du Vietnam avec toute son authenticité, de grandes avenues ombragées, de nombreux lacs, et des jardins soignés.*

**Promenade en cyclo-pousse** dans les anciens quartiers de la capitale.

Visite des lieux d'intérêts autour de la place Ba Dinh : **Mausolée d'Ho Chi Minh** (visite à l'extérieur), monument construit entre 1973 et 1975 où se trouve encore la dépouille du leader vietnamien.

**La Pagode au pilier unique** ou "chua Mot Cot" en vietnamien est un lieu incontournable de Hanoi, elle a gardé son architecture originale bien que le pilier unique en bois fût remplacé par un pilier en béton.

Visite du **temple de la Littérature**, première université du pays, symbole de culture et d'éducation traditionnelle du pays.

**Déjeuner de spécialité** dont le fameux plat très connu de Hanoi « Cha Ca ».

Promenade au bord du lac de 'Ouest où se trouve la pagode Tran Quoc et le temple de Quan Thanh.

**Spectacle de marionnettes sur l'eau** au théâtre Thang Long.

**Balade à pied** dans le quartier pittoresque entre le lac de l'Épée restituée jusqu'à la statue Ly Thai To.

Dîner au restaurant local. Nuit à l'hôtel.



### JOUR 3- DIMANCHE: HANOI / HALONG

Petit déjeuner.

Direction la baie d'Halong en sillonnant une route provinciale à travers le fleuve Rouge, avec des arrêts offrant une vue sur un paysage époustouflant.

A votre arrivée dans la Baie d'Halong, embarquement à bord d'une jonque traditionnelle (non privatisée).

Installation dans vos cabines.

*Les jonques sont un moyen unique de découvrir la baie d'Halong, en dehors des sentiers battus. Les cabines sont équipées de ventilateurs, d'une salle de bains privés avec douche et WC, et d'eau chaude.*

Déjeuner à bord avec des spécialités de la baie.

**Croisière sur la baie Halong**, un des paysages les plus somptueux d'Asie, avec quelques arrêts consacrés à la photographie. La baie d'Along compte environ deux mille pains de sucre de toutes formes et de toutes tailles émergeant de la mer et s'étendant sur des centaines de kilomètres. Le paysage change sans cesse, l'atmosphère est étrange



**Découverte d'une des plus belles grottes naturelles**, où vous pourrez observer les stalactites et stalagmites avec une vue panoramique sur la baie. **Possibilité de faire une baignade en pleine mer.** Retour au bateau pour se relaxer et pour contempler le coucher du soleil sur le pont supérieur.

Dîner aux spécialités de la mer d'Halong.

**Nuit sur une jonque traditionnelle** qui restera un souvenir inoubliable.

Pour finir la journée et si le temps le permet, une séance de pêche nocturne sera organisée

***Note :** L'ordre des visites dépend des marées et des conditions météorologiques, l'itinéraire peut donc être redéfini le jour même par le capitaine.*

## JOUR 4 - LUNDI : HALONG -/ HANOI 🏠 HUE

Petit déjeuner au lever du soleil.

Cours de Tai Chi sur le pont supérieur.

*Le Tai Chi est un art martial traditionnel venu de Chine. Il se caractérise par la lenteur de ses gestes et par sa ressemblance à de la gymnastique. Il n'est en effet pas rare de voir les personnes jeunes et âgées faire leur Tai Chi au lever du jour sur les bords des lacs, dans les jardins publics ou dans les cours des écoles et des pagodes.*

Au petit jour ne manquez pas de prendre de belles photos. **Navigation dans la splendeur matinale de la baie.**

Déjeuner tôt à bord sous forme « brunch » de la jonque.

Débarquement et puis route à Hanoi, arrêt en cours de route pour découvrir un atelier de céramique traditionnelle, en centre artisanal, un marché local

Dîner au restaurant local.

Transfert à la gare pour le train de nuit à destination de Hue.

Nuit à bord du train, classe tourisme, cabine climatisée à 4 couchettes.

## JOUR 5 - MARDI : HUE



Petit déjeuner à bord du train sous forme de panier pique-nique selon l'horaire du train.

*La ville de Hué est déclarée Patrimoine Historique de l'UNESCO depuis 1993, elle offre aux visiteurs de nombreux sites historiques très bien conservés.*

Visite de la **Citadelle à la Vauban**, construite en matériaux locaux typiques de l'époque. Continuation vers la **Cité Impériale** et ses palais royaux majestueux qui témoignent de la vie lors de la dernière dynastie du Vietnam, les Nguyen.

Déjeuner au restaurant, spécialités de : « **banh khoai** » (une crêpe à la farine de riz, crevettes, viandes, œufs et légumes) et salade de figes.

Promenade en bateau sur la rivière des parfums Visite de la **pagode de la Dame Céleste**, elle se reconnaît de loin grâce à sa tour octogonale.

Promenade dans un village où vous trouverez une fabrique familiale de bâton d'encens et de chapeaux coniques.

**Dîner costumé royal accompagné de musique et chansons traditionnelles.** Nuit à l'hôtel.



## JOUR 6 - MERCREDI : HUE / HOI AN

Petit déjeuner.

Route pour Hoian à travers le col de Nuages, vous emprunterez la fameuse route mandarine qui relie l'ancienne capitale impériale Hué et Danang qui offre un magnifique panorama sur la péninsule de Lang Co du côté d'Hué puis sur la mer de l'Est du côté de Danang

**Continuation de la route vers Hoi An.**

*Hoi An est un ancien port marchand, particulièrement florissant du XVème siècle au XIXème siècle inscrit à l'UNESCO. Les vieux quartiers très bien préservés, reflètent la fusion des cultures - entre traditions locales et influences étrangères qui se sont opérées au fil des siècles grâce aux échanges commerciaux perpétrés dans ce port d'Asie du Sud-est.*

Déjeuner en ville.

Découverte de l'ancienne ville de Hoi An : la **pagode Chuc Thanh**, datant de 1454, c'est la plus ancienne de la ville et d'architecture typiquement vietnamienne. Visite d'un **centre d'artisanat** où sont présentés les métiers traditionnels de la ville, et la **maison communautaire chinoise Fujian**. Découvrez également l'histoire et l'architecture d'une maison séculaire dans l'ancien quartier. **Promenade au sein des 800 bâtiments** d'intérêt historique et arrêt sur le pont couvert japonais, symbole historique de la ville.

**Dîner dégustation du Banh Vac « rose blanche »**, pâte de riz blanc farcie de crevettes, ce plat se prépare uniquement à Hoi An.

Nuit à l'hôtel.



## JOUR 7- JEUDI : HOI AN / DANANG → VIENTIANE

Petit déjeuner.

Dans la matinée, transfert à l'aéroport de Danang pour le vol à destination de Vientiane.

- 12h00/13h15 - 1 vol par jour uniquement les jeudis et dimanches.

**Accueil par votre guide et le chauffeur au Laos. Formalités d'immigration et de visa.**

Puis transfert au centre-ville et installation à l'hôtel.

Déjeuner (à reconfirmer en fonction des horaires de vol)



Visite du **Wat Si Muang**, connu pour son pouvoir surnaturel. Par la suite, découverte guidée des principaux sites de la capitale, notamment le **Wat Sisaket**, le plus vieux temple avec des milliers de **statues miniatures de Bouddha** ainsi que l'ancien **temple royal de Wat Phrakeo** qui hébergeait le célèbre de **l'image Bouddha d'Emeraude**.

Puis ce sera le moment pour vous de découvrir l'emblème national laotien : le célèbre et sacré **That Luang Stupa**. Vous aurez l'occasion de prendre quelques photos de l'imposant monument Patuxay qui est connu comme **l'Arc de Triomphe de Vientiane**.  
Dîner et nuit à l'hôtel

## JOUR 8 - VENDREDI: VIENTIANE 🇇🇵 LUANG PRABANG

Petit déjeuner.



Départ pour la découverte du **parc de Bouddha**, une collection enchantée de sculptures bouddhistes et hindoues sur la prairie au bord du Mékong, près du pont de l'amitié. Il y a environ **200 images religieuses datant de plus de 500 ans** qui ont été créées par un moine mystérieux qui souhaitait répandre sa philosophie de la vie et révéler ses idées sur l'univers.

Retour à la ville

Déjeuner dans un restaurant local.

Balade sur le marché aux légumes de Thong Khan Kham. Les marchés laotiens sont pleins de couleurs et d'odeurs. Temps libre pour la découverte personnelle.

Transfert à la gare pour le train vitesse en direction de Luang Prabang.

*Note : Départ de Vientiane vers 16 :05 - arrivée à Luang Prabang vers 18:00.*

Arrivée à **Luang Prabang**, accueil par votre guide et le chauffeur au Laos, puis transfert au centre-ville et installation à l'hôtel.

**Luang Phrabang** : ancienne capitale du royaume du Lane Xang, et le centre religieux du Laos. Luang Prabang a été classée Ville du Patrimoine mondial par l'Unesco.



Installation à l'hôtel. Dîner et logement.

## JOUR 9 - SAMEDI : LUANG PRABANG / PAK OU

Petit déjeuner à l'hôtel.

Nous commencerons par la visite du Palais Royal de Haw Kham, construit en 1904 pendant la période coloniale, sur ordre du Roi Sisavang.



Départ pour une croisière sur le majestueux fleuve Mékong, en commençant la navigation au milieu de la brume matinale, entouré par la jungle, vous pourrez profiter du Laos authentique et de son mode de vie paisible. Arrivée aux grottes de Pak Ou. Ce sont deux grottes creusées au pied de la falaise, où se trouvent des milliers de statues de bouddhas (plus de 8 000). Exploration des grottes.

Retour à Luang Prabang et visite du village de Ban Xang Hai, connu pour sa production de liqueur de riz.

Déjeuner dans un restaurant local

Dans l'après-midi. **Visite du temple Vat Xieng Thong**, vaste ensemble d'édifices sacrés, joyaux de l'art lao, le plus beau temple de la ville. **Visite du musée des minorités ethniques TAEC**, occasion d'en savoir plus sur la culture laotienne et ses différentes ethnies. Puis visite des temples de Wat Aham et Wat Vissoun, parmi les plus anciens temples de la ville.

Dîner dans un restaurant local.

**En soirée, vous pourrez assister à une cérémonie de Baci, rituel qui rythme tout événement important de la vie des Laotiens. Le baci est une cérémonie du rappel des âmes dont le sens ne peut être approché hors du système de représentations collectives de la culture lao. Il s'agit d'une expérience unique au Laos. La cérémonie est également accompagnée de musique traditionnelle.**

Nuit à l'hôtel à Luang Prabang.



## JOUR 10 - DIMANCHE : LUANG PRABANG / KUANG SY

*Suggestion pour les lève-tôt : allez-vous poster à un carrefour en centre-ville au lever du soleil (vers 06h00) et vous verrez défiler, comme tous les matins, les bonzes en robe safran des nombreux temples de Luang Prabang en de longues processions silencieuses, à la quête d'offrandes des fidèles. Respectez-les, regardez-les en silence et abstenez-vous de perturber leur marche.*

Après le petit déjeuner, vous découvrez cette ancienne capitale royale avec ses monuments religieux et sacrés comme : le musée dans l'ancien Palais Royal. Outre les collections d'objets précieux ayant appartenu à la famille royale et les multiples statuettes provenant des temples de la région, vous y découvrez le Phra Bang, Bouddha d'Or fin ayant donné son nom à la ville et considéré comme le symbole de la nation du Laos. Puis Le **Vat May** édifice à galeries latérales, coiffé d'une toiture à cinq pans, l'un des plus beaux fleurons de la ville. Il fut la résidence du plus haut dignitaire de l'église bouddhiste laotienne avant qu'elle soit transférée en 1975 à Vientiane.



Déjeuner dans un restaurant local.

Transfert ensuite à la belle chute de Kuang Si.

En chemin, vous pourrez également visiter les villages locaux de groupes ethniques minoritaires laotiens à Ban Ouay, un village Hmong, Ban Ou un village Laoloum et Ban Thapene, un village Khamu. A votre arrivée, vous pourrez vous rafraîchir avec une baignade dans les piscines naturelles ou marcher le long des sentiers de la forêt.

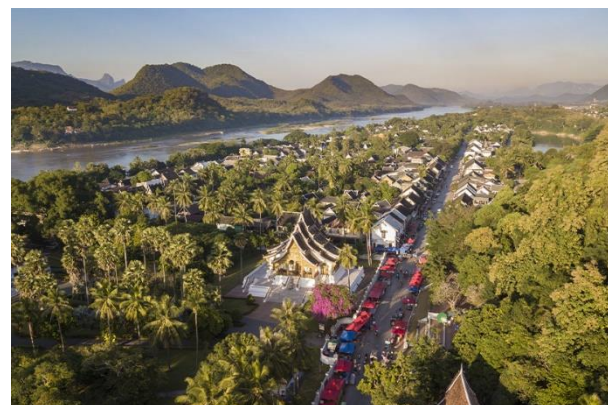

Avant de retourner à Luang Prabang, nous nous arrêterons pour visiter le **Parc des Papillons de Kuang** (fermeture le mardi)

Nous terminons la journée de découverte par l'**ascension du Mont Phousi**, au sommet du mont, vous avez une vue spectaculaire sur l'ancienne Capitale Royale et sur le mordoré Mékong.

Dîner dans un restaurant local et nuit à Luang Prabang

## JOUR 11 - LUNDI : LUANG PRABANG → SIEM REAP

Petit déjeuner à l'hôtel.

Temps libre en fonction des horaires de vol. à votre convenance.

Transfert à l'aéroport avec notre chauffeur, et envol pour Siem Reap.

Accueil par votre guide francophone au Cambodge et transfert à l'hôtel.

Note : Votre chambre sera disponible à partir de 14h00.



Déjeuner selon l'horaire de vol.

*Note : Vol Vietnam Airlines Luang Prabang / Siem Reap - vol direct - 1 vol par jour les lundis, mercredis et vendredis - 14h35 / 16h05 (horaires connus à ce jour sous réserve de modification).*

Accueil à l'arrivée. Transfert à l'hôtel. Installation dans les chambres. Découverte libre de la ville.

Dîner et nuit à l'hôtel à Siem Reap.

## JOUR 12 - MARDI : SIEM REAP

Petit déjeuner à l'hôtel.

Après le petit déjeuner, départ de bonne heure en **moto remorque** (tuk tuk) pour la visite du site d'**Angkor Thom** avec l'extraordinaire **Bayon**, le temple aux multiples visages, **la Terrasse des Eléphants** et **la Terrasse du Roi Lépreux**.

*Remarque : Depuis janvier 2020, l'Autorité APSARA qui gère le site d'Angkor a fermé au public jusqu'à nouvel ordre l'accès à la troisième terrasse du temple du Bayon, afin de permettre des études sur la stabilité des tours et du sanctuaire principal. Les visiteurs peuvent, pour le moment, admirer les bas-reliefs et les sculptures au rez-de-chaussée et sur les premières et deuxième terrasses.*

Déjeuner au restaurant local.

Après-midi, visite d'**Angkor Wat**, chef-d'œuvre de l'art khmer devenu le symbole du Cambodge. Fin journée avec la visite du temple de **Ta Prohm**, temple englouti par la végétation qui met les visiteurs dans la peau des premiers explorateurs.

*Remarque : La visite du temple d'Angkor Wat et aussi la tour de Bakan obligent les visiteurs à bien se couvrir les épaules, et à porter un pantalon long ou une jupe longue. La visite de la tour de Bakan d'Angkor Wat est interdite aux enfants de moins de 12 ans. Elle sera fermée pendant les jours sacrés bouddhiques 4 jours par mois et selon le calendrier lunaire.*

Dîner au restaurant local.

*En soirée, vous assisterez à un Spectacle « PHARE, the Cambodian Circus » à 20h00-21h00 (places cat A)*

*Tendez vers de nouveaux sommets en applaudissant les numéros uniques d'énergiques artistes professionnels formés à l'école du cirque PHARE de Battambang. Après des tournées acclamées à travers le monde, ces jeunes et talentueux Cambodgiens se produisent tous les soirs au cœur même du berceau de la civilisation khmère. Sans aucun animal, ce spectacle de jonglerie, tours de toutes sortes et acrobaties pleines d'audace est époustouflant !*

Nuit à l'hôtel.

## JOUR 13 - MERCREDI : SIAM REAP



Petit déjeuner à l'hôtel.

Départ pour la visite du **temple de Banteay Srei**, la "citadelle des femmes", joyau architectural connu pour ses fines sculptures. En cours de route, arrêt dans un village traditionnel, où vous pourrez observer la production artisanale du sucre de palmier (selon la saison) et la visite d'un petit musée des mines de M. Akira qui est dédié à compensation de la campagne cambodgienne de mines terrestres posées pendant les années de conflit et repose entièrement sur des visiteurs dons pour

financer son travail. Continue la visite du **temple de Ta Prohm**, le célèbre temple de « Tomb Raider » et il a véritablement été englouti par la végétation et on a l'impression, en le visitant pour la première fois, d'être dans la peau des premiers explorateurs qui ont découvert ces vestiges.

Déjeuner chez l'habitant où les plats sont préparés par les membres de la famille.

Après-midi, départ pour la visite de la manufacture « **Senteurs d'Angkor** » fabrication de bougies, de savons et autres crèmes, traitement des épices telles que le poivre, le piment, le curry etc.). Puis en route pour visiter du **grand lac Tonlé Sap**, une des merveilles d'Asie. **Excursion en bateau** vers un village flottant animé par les activités de pêches et d'élevages, qui offrent un spectacle haut en couleurs.

Dîner avec spectacle de danse au restaurant local.

Nuit à l'hôtel.

***Option : Découverte du site en ballon captif**, s'élève à 120 mètres et vous permettra en 10 minutes, d'avoir une vue panoramique époustouflante sur Angkor et les environs. Pour la raison de sécurité, le survol en ballon peut accompagner 20-25 participants (maximum) à chaque envol et peut être changé en fonction de la condition du climat.*

*Le supplément est de 15 USD par personne et 25 USD par personne pendant le lever ou au coucher du soleil).*

*A régler sur place*

## JOUR 14 - JEUDI : SIAM REAP / PHNOM PENH



Petit déjeuner à l'hôtel.

Route pour Phnom Penh avec un arrêt au pont Naga de Kampong Kdei puis à Skun, réputée pour ses vendeurs d'araignées grillées.

Déjeuner en cours de route dans un restaurant local.

Arrivée à Phnom Penh et direct vers l'hôtel ou si le temps permet, visite de la pagode du Vat Phnom : site agréable très ombragé, au sommet d'une petite colline, un des plus vieux

sites de la ville.

***OPTION** - En fin de journée, détendez-vous lors d'une croisière au coucher du soleil sur le Mékong (non privatif et départ à 17h00).*

***Supplément : + 9 € (une boisson incluse)***

Installation à l'hôtel et le soir, sortir pour le dîner dans un restaurant local au bord de la rivière.

Nuit à l'hôtel.

## JOUR 15- VENDREDI : PHNOM PENH ....

Petit déjeuner à l'hôtel.

Visite du palais royal et de la pagode d'Argent qui renferme de superbes collections, ainsi que du musée national.

Si le temps permet, une balade dans le marché russe (Psar Toul Toum Poug) ou dans le marché central (Psar Thmo Thmei).

Déjeuner au restaurant local.

Transfert à l'aéroport pour le vol de départ. Décollage à destination de Singapour.

\* Horaire des vols à ce jour : 18h35 / 21h35

Changement d'appareil et embarquement pour vol à destination de Paris

## JOUR 16 : PARIS

\* Horaire de décollage à ce jour : 00h15 / 07h15 à Paris

Repas et nuit à bord.

Arrivée à Paris et débarquement.

\*\*\* programme sous réserve de modification dans l'ordre des visites et des horaires de vols \*\*\*



**PRIX et HÔTELS EN ATTENTE DE L'OUVERTURE DES VOLS EN NOVEMBRE 2023**

**La fiche d'inscription sera diffusée lorsque les prix seront fixés par le prestataire.**

**Estimation du voyage par le prestataire dans la fourchette de 3200 € à 3500 €.**

# FEERIE DE NOEL EN ALSACE

4 JOURS / 3 NUITS

4 au 7 DÉCEMBRE 2024



*L'Alsace est sans conteste l'une des plus belles provinces de France. Villages au cachet inimitable, villes au passé prestigieux, routes pittoresques qui traversent les vignobles, l'Alsace est pleine de richesses.*

*A Noël, la région se pare de mille couleurs et senteurs et vous accueille pour des moments chaleureux.*

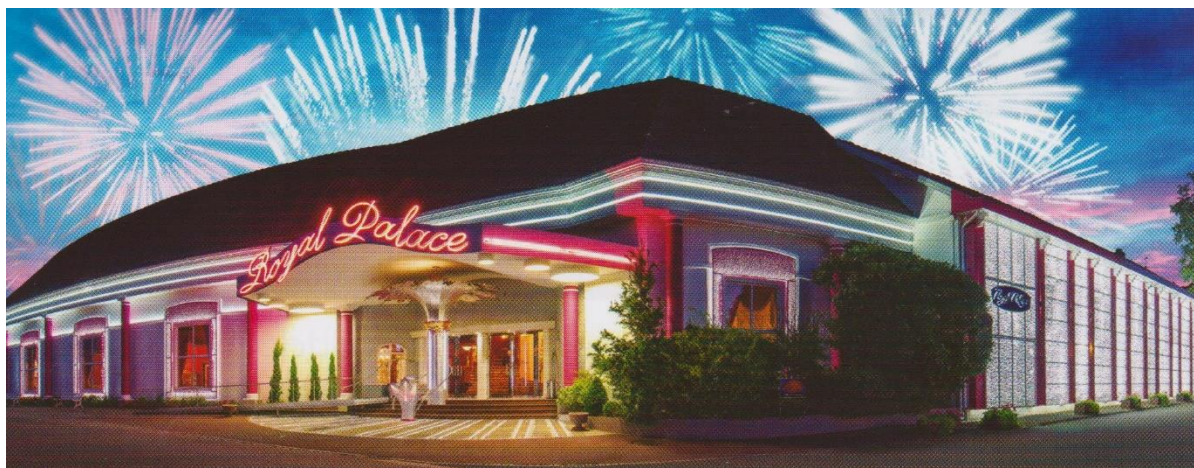

# VOTRE PROGRAMME

## JOUR 1 : PARIS / STRASBOURG / KAYSERSBERG

**Rendez-vous des participants aux Mureaux**

**Départ matinal en autocar à destination de Strasbourg**

**Arrivée à Strasbourg en fin de matinée (attention, la circulation des autocars est réglementée durant la période des marchés de Noël et l'autocar ne pourra pas vous déposer en hyper centre).**

**Déjeuner dans un restaurant (menu typique avec une boisson)**

**Rendez-vous avec un guide local pour un tour de ville guidé de la vieille ville et découverte de la cathédrale (entrée libre).**

Vous découvrirez les ruelles de la « Petite France », l'un des coins les plus curieux et les mieux conservés du vieux Strasbourg. Vous pourrez notamment découvrir la Maison Kammerzell, la Pharmacie du Cerf, la Place aux Cochons de lait, la Place Kléber et la Cathédrale Notre Dame, une des plus belles réalisations de l'art gothique.

**Puis temps libre pour profiter des marchés de Noël** et vous promener dans les rues décorées et illuminées.

Autrefois appelé le Marché de la Saint Nicolas, ce marché de Noël fait aujourd'hui parti des plus beaux d'Europe. Durant un peu plus d'un mois, le centre-ville de Strasbourg se transforme en

un véritable lieu féérique où la magie de Noël opère. De nombreux commerçants exposent de nombreuses décorations et souvenirs de Noël, ainsi que de nombreux produits régionaux et artisanaux.



**Continuation vers Kayserberg.**

**Installation à l'hôtel « Les Remparts » \*\*\* normes locales.**

**Dîner dans un restaurant à proximité.**

**Logement.**



## **JOUR 2 : KAYSERSBERG / KIRRWILLER / KAYSERSBERG**

### **Petit déjeuner**

**En début de matinée, petite visite de Kayserberg puis dégustation de munster dans une fromagerie à proximité.**

**Transfert en autocar vers Kirrwiller.**



**Déjeuner dansant puis spectacle (Menu Festival 4 plats au restaurant Majestic – Places d’Honneur - forfait boissons inclus).**

Depuis 1980, la scène du Royal Palace de Kirrwiller en Alsace, à 30 minutes de Strasbourg, accueille chaque année les plus grands artistes de Music-Hall du monde entier.

Pour ce spectacle les artistes vous entraîneront avec leur sens du rythme, leur goût du risque, leur virtuosité et leur créativité à travers leurs numéros aussi variés qu’époustouflants.

Retour à l’hôtel en fin d’après-midi.

Dîner dans un restaurant à proximité. Logement.

## **JOUR 3 : KAYSERSBERG / COLMAR / RIQUEWIHR / KAYSERSBERG**

**Petit déjeuner à l’hôtel. Départ en autocar pour une journée de découverte des plus beaux villages traditionnels alsaciens.**

**Première étape à Colmar. Rendez-vous avec un guide local pour la visite guidée du centre historique.**

C’est l’une des villes d’art les plus remarquables de France. Ses vieilles rues, ses maisons à pans de bois ou à façades sculptées ou peintes constituent un ensemble d’un intérêt exceptionnel.

Vous pourrez découvrir la vieille ville, la “Petite Venise” et le quartier de la Krutenau, qui constituait jadis un faubourg fortifié, peuplé de maraîchers. Vous longerez la rue de la Poissonnerie, bordée de pittoresques maisons de batelier, et arriverez au quartier de Tanneurs, qui a fait l’objet d’une restauration exemplaire.

**Puis promenade en barque sur les canaux (30 minutes – 12 personnes par barque).**

Déjeuner alsacien dans un restaurant

Temps libre sur les Marchés de Noël de Colmar.

**Puis, vous rejoindrez Riquewihr, la "Perle du vignoble",** l'une des petites villes les plus caractéristiques d'Alsace. Admirablement située au cœur du vignoble, cette ancienne place forte n'a pas changé depuis le Moyen-Age, comme en témoignent les nombreuses maisons anciennes et les rues étroites.

Découverte libre de la ville puis promenade dans les Marchés de Noël.

### **Visite d'une cave avec dégustation**

**Retour à l'hôtel en fin d'après-midi. Dîner et nuit.**



## **JOUR 4 : KAYSERSBERG / RIBEAUVILLE / LES MUREAUX**

**Petit déjeuner à l'hôtel. Départ vers Ribeauvillé.**

### **Découverte libre de ce joli village décoré et de son marché de Noël.**

Cette charmante cité médiévale était le siège de la Seigneurie de la famille des Ribeaupierre (d'où le nom « Ribeauvillé »). Les Ribeaupierre firent construire 3 châteaux forts, dont les ruines dominent encore aujourd'hui majestueusement la cité et les collines environnantes. En parcourant le village, vous découvrirez La Grand 'rue et les jolies ruelles pittoresques jalonnées de places ornées de guirlandes, ours en peluche et boules de Noël...

**Le marché de Noël médiéval de Ribeauvillé invite tous les amateurs de Noël et d'histoire à découvrir l'authenticité de ses décors. Ce marché de Noël médiéval s'apparente à un vrai spectacle pour petits et grands, à l'image de la plus ancienne des fêtes alsaciennes. Le dépaysement est garanti, avec des personnages venus du Moyen-Age : gueux, manants, danseurs, baladins seront présents pour faire découvrir l'époque médiévale.**



Déjeuner dans un restaurant puis départ vers Les Mureaux.

Arrivée en soirée

## INFORMATIONS TARIFAIRES

### DESTINATION : FEERIE DE NOËL EN ALSACE

PÉRIODE : 4 au 7 décembre 2024

DUREE : 4 JOURS / 3 NUITS

Prix net par personne	TITULAIRE *	INVITE	Sup. Single
Base 20/24	987 €	1 007 €	+ 110 €
Base 25/29	922 €	940 €	
Base 30/34	882 €	899 €	
Base 35/39	852 €	869 €	
Base 40 & +	827 €	843 €	

\*La participation de l'Amicale sera déduite au moment du solde

#### LE PRIX COMPREND :

- Le transport en autocar grand tourisme depuis Les Mureaux pour tout le circuit selon le programme
- L'hébergement pour 3 nuits à Kaysersberg (3\* normes locales) avec petit déjeuner
- La taxe de séjour pour les 3 nuits,
- La **pension complète** du déjeuner du premier jour au déjeuner du dernier jour (1 boisson incluse par repas)
- 1 café aux déjeuners
- La promenade en barque à Colmar
- Une dégustation de vins
- Une dégustation de fromage de munster
- Un **déjeuner spectacle au Royal Palace** (menu Festival, places d'honneur, forfait boissons spécial 3 vins, eau minérale et café inclus)
- **Guide local pour la visite guidée de Strasbourg**
- Guide local pour la journée d'excursion à Colmar et Riquewihr
- Les assurances assistance rapatriement bagages annulation et extension épidémies
- Les pourboires
- Un carnet de voyage numérique

#### LE PRIX NE COMPREND PAS :

- La Chambre individuelle,
- Les dépenses personnelles,
- D'accompagnateur au départ des Mureaux
- Tout ce qui n'est pas mentionné dans la rubrique « le prix comprend ».
- Les boissons supplémentaires

**PRIX FERME ET DEFINITIF**

 <p><b>AAA/MU</b>  <b>AMICALE DES ANCIENS</b>  <b>D'AEROSPATIALE</b>  <b>ETABLISSEMENT DES MUREAUX</b></p> <p>51-61, route de Verneuil 78130 Les Mureaux</p>	<h2 style="margin: 0;">FÉERIE de NOËL en ALSACE</h2> <h3 style="margin: 0;">Du 4 au 7 décembre 2024</h3> <p style="margin: 0;"><u>Nombre de participants : Mini 20 – Maxi 44</u></p> <p style="margin: 0;"><u>Clôture des inscriptions : 30 novembre 2023</u></p>
---	---

NOM : ..... Prénom : .....

Adresse : .....

Téléphone : ..... Portable (celui que vous aurez le jour du départ) .....

e-mail : .....

### PARTICIPANT (S) :

Nom(s) et Prénom (Dans l'ordre et orthographiés comme sur CNI ou Passeport)	Titulaire	Invité

*Les inscriptions ne seront prises en compte que pour les adhérents à jour de leur cotisation 2024*

Prendra le car : **OUI NON**

N° immatriculation du véhicule restant au parking ArianeGroup .....

	TITULAIRE	INVITE	
- base 20/24 :	987 €	1 007 €	A l'inscription par personne : 300 €  <u>Chèque ou CB encaissé début</u> <u>                                  Décembre 2023</u>  Solde encaissé 45 jours avant le départ
- base 25/29 :	922 €	940 €	
- base 30/34 :	882 €	899 €	
- base 35/39 :	852 €	869 €	
- base 40 & +	827 €	843 €	
<b>Chambre individuelle : OUI NON</b>	110 €	110 €	
* la participation de l'Amicale sera déduite au moment du solde			

#### Vous réglez par chèque :

- Adresser la fiche d'inscription et le chèque (à l'ordre de « AAA/MU » à Liliane CAROFF  
11, allée du Gros Chêne 78480 VERNEUIL SUR SEINE

#### Vous réglez par CB, site AAA/MU :

- Inscription à 0€ sur site AAA/MU puis notification à l'échéance de chaque paiement  
Date : \_\_\_\_\_ Signature : \_\_\_\_\_

✂ \_\_\_\_\_ souche à conserver \_\_\_\_\_

### FÉERIE de NOËL en ALSACE – du 4 au 7 décembre 2024

	TITULAIRE	INVITE	
- base 20/24 :	987 €	1 007 €	A l'inscription par personne : 300 €  <u>Chèque ou CB encaissé début</u> <u>                                  Décembre 2023</u>  Solde encaissé 45 jours avant le départ
- base 25/29 :	922 €	940 €	
- base 30/34 :	882 €	899 €	
- base 35/39 :	852 €	869 €	
- base 40 & +	827 €	843 €	
<b>Chambre individuelle : OUI NON</b>	110 €	110 €	
* la participation de l'Amicale sera déduite au moment du solde			

Interlocutrice pour le voyage : **Liliane CAROFF** Tel. 01 39 71 79 54 ou **06 74 46 47 24**  
 11, allée du Gros Chêne 78480 VERNEUIL SUR SEINE [liliane.caroff78@orange.fr](mailto:liliane.caroff78@orange.fr)



## SPECTACLES ET SORTIES 2024

D'UNE JOURNÉE (CATEGORIE 1)

Date de la sortie	Sortie	Limite inscription	Interlocuteur
22 Février	Palais de Justice et Gare St Lazare	05/01/2024	J. BENTAMER
01 Mars	Holiday On Ice	01/12/2023	P. MANTRAND
14 Mars	Hôtel de Marine et Eglise de la Madeleine	10/01/2024	J. BENTAMER
20 Mars	Notre Dame de PARIS Cité de l'Architecture	10/02/2024	C.BARRUET
28 Mars	Jazz au Moulin de Fourges	10/12/2023	L.CAROFF
15 Mai	14 -ème Concours de pétanque	20/04/2024	P. MANTRAND
13 Juin	Randonnée à BEAUVAIS	31/03/2024	P. MANTRAND
04 Septembre	15 -ème Concours de pétanque	23/08/2024	P. MANTRAND
24 Octobre	Croisière PARIS/BRESIL	30/06/2024	J. BENTAMER
21 Novembre	Beaujolais Nouveau chez Gégène	15/01/2024	L.CAROFF
Non communiqué	Théâtre		C.DUZES

# Palais de Justice et Gare St Lazare

## le 22 Février 2024



### Palais de Justice

Avec ses 38 étages, culminant à 160m au-dessus du quartier des Batignolles réhabilité, le bâtiment construit par Renzo PIANO, a reçu en 2017, l'Equerre d'Argent, un des plus grands prix d'architecture français, pour être aussi un modèle de solutions environnementales.

Ce site est aujourd'hui le plus grand centre judiciaire d'Europe : Tribunal de Grande Instance, Tribunal de Police, Tribunal des Affaires de Sécurité Sociale (TASS) et ses 20 Tribunaux d'instance y sont en effet rassemblés en une seule entité.

C'est là désormais que travaillent 2000 personnels : magistrats, greffiers, avocats et fonctionnaires avec les 6000 particuliers ou justiciables convoqués chaque jour.



### Déjeuner à la Brasserie Mollard

### Visite guidée de la Gare Saint Lazare

Foule affairée, dédale de couloirs pour accéder au métro... La gare Saint-Lazare est devenue si centrale dans le réseau de transports parisien qu'on en oublie d'admirer ce magnifique bâtiment du XIXème siècle (Re)-découvrez avec nous la gare Saint-Lazare, véritable bijou de modernité !

Sauriez-vous reconnaître la salle de Pas Perdus, ou encore l'escalier monumental de la gare Saint-Lazare ? Si nombreux d'entre nous passent quotidiennement par la Gare Saint-Lazare, rares sont ceux qui connaissent son histoire et son architecture.



D'abord appelée Gare de Stockholm en raison de sa proximité avec la rue de Stockholm, Vous pourrez ainsi admirer des références aux palais et temple antiques et de la Renaissance, dans un certain éclectisme.

**PRIX :**

**Titulaire : 79 €**

**Invité : 140€**

**Interlocuteur pour la sortie** BENTAMER Jacques Tél : 01-30-74-00-95 ou 06-86-25-98-84  
Mail : jacques.bentamer@orange.fr

Fiche d'inscription



# Palais de Justice Gare St Lazare

Le 22 Février 2024

Nombre de participants : Mini 20 – Maxi 40

Clôture des inscriptions : 5 Janvier 2024

NOM : ..... Prénom : .....

Adresse : .....

Téléphone : ..... Portable (celui que vous aurez le jour du départ) : .....

e-mail : .....

## PARTICIPANT (S) :

Noms et Prénoms (orthographiés comme sur CNI ou passeport)		
	Titulaire	Invité

*Les inscriptions ne seront prises en compte que pour les adhérents à jour de leur cotisation 2024*

Prendra le car : **OUI**      **NON**

N° immatriculation du véhicule restant au parking ArianeGroup.....

<b><u>Tarif par personne :</u></b>	<b>Titulaire : 79 €</b>	<b>Invité : 140 €</b>
- Chèque encaissé ou CB pour le 15/01/2024		

### **Vous désirez régler par chèque :**

Adresser la fiche d'inscription et le chèque (à ordre de AAA/MU) à :  
**Jacques BENTAMER**, Adresse : 98 rue de La Bruyère 78300 POISSY

### **Vous désirez régler par CB :**

Inscription à 0€ sur site AAA/MU puis notification pour le paiement,

Le : ..... Signature :

✂ \_\_\_\_\_ Souche à conserver :

### **« Palais de Justice & Gare St Lazare 22 Février 2024 »**

<b><u>Tarif par personne :</u></b>	<b>Titulaire : 79 €</b>	<b>Invité : 140 €</b>
- Chèque encaissé ou CB pour le 15/01/2024		

### **Interlocuteur pour la sortie**

BENTAMER Jacques Tél : 01 30 74 00 95 Mail : [jacques.bentamer@orange.fr](mailto:jacques.bentamer@orange.fr)  
Adresse : 98 rue de La Bruyère 78300 POISSY

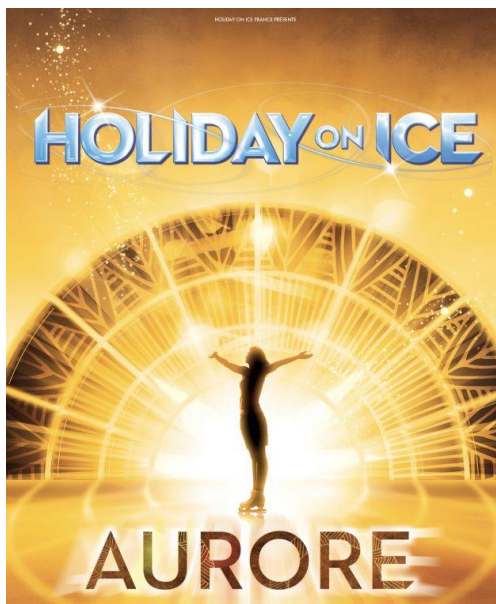

**HOLIDAY ON ICE Fête ses 80 ans avec AURORE**  
**PALAIS DES SPORTS**  
 **VENDREDI 1<sup>ER</sup> MARS 2024 A 15H00**

Holiday on Ice existe depuis 80 ans. C'est le plus ancien spectacle au monde encore en activité !

Pour cette année exceptionnelle d'anniversaire, c'est Francisco NEGRIN, l'un des meilleurs directeurs artistiques d'opéras, connu pour ses mises en scène audacieuses et modernes, qui nous présente : AURORE !

Les chiffres parlent d'eux même et donnent le vertige. Depuis 1942, 330 millions de spectateurs ont assistés à plus de 100 spectacles différents, soit près de 60 000 représentations sur les 5 continents !

AURORE est une jeune femme venant d'un monde sans couleur, sans joie, et sans saveur. Envoyée sur Terre pour découvrir ce qui rend l'espèce humaine si particulière, elle rencontre Adam, qui dans une palpitante aventure va l'initier aux beautés de notre monde, et bien sûr à l'amour...

Dans cette toute nouvelle création, les 40 patineurs de Holiday On Ice brouillent les pistes entre les éléments, semblant flotter comme par magie entre la glace et l'air, le feu et la lumière. Passant ainsi du noir de la nuit aux couleurs du jour, les chorégraphies mises en scène à 360° et enveloppées d'effets spéciaux inédits, nous entraînent dans un parcours initiatique, un spectacle original et merveilleux.

**Un repas au restaurant « 750 GR » porte de Versailles à proximité du Palais des Sports vous sera proposé vers 12h00.**

**Départ du car, des Mureaux : 10h30**

**Départ de Paris : 17h30**

**Tarif :**

**Titulaire : 49 €**

**Tarif Invité : 122 €**

**Interlocuteur pour cette sortie : Philippe MANTRAND**

**Tél : 07 64 62 02 96**

**Adresse : 5, route de Rangiport Porcheville 78440**

**e-mail : [aaamu.philm@gmail.com](mailto:aaamu.philm@gmail.com)**



## Fiche d'inscription

 <p><b>Amicale des ANCIENS de AEROSPATIALE</b> <b>Etablissement des Mureaux</b></p> <p>51-61, route de Verneuil 78130 Les Mureaux</p>	<p><b>« HOLIDAY ON ICE »</b></p> <p><b>Le 01 Mars 2024</b></p> <p>Nombre maximum de participants : 60 places</p> <p>Clôture des inscriptions : 10 Décembre 2023</p>
---	---

NOM : ..... Prénom : .....

.....  
Adresse : .....

Téléphone : ..... Portable (celui que vous aurez le jour du départ) : .....

E-mail : .....

### PARTICIPANT (S) :

Noms et Prénoms (Orthographiés comme sur CNI ou passeport)		
	Titulaire	Invité

*Les inscriptions ne seront retenues que pour les adhérents à jour de leur cotisation 2024*

Prendra le car : **OUI**      **NON**

N° immatriculation du véhicule restant au parking ArianeGroup.....

<b><u>Tarif par personne :</u></b>	<b>Titulaire : 49 €</b>	<b>Invité : 122 €</b>
- Chèque encaissé ou CB pour le 05 Janvier 2024		

#### **Vous désirez régler par chèque :**

Adresser la fiche d'inscription et le chèque (à ordre de l' »AAA/MU) à :  
**Philippe MANTRAND**, 5, route de Rangiport 78440 PORCHEVILLE

#### **Vous désirez régler par CB :**

Inscription à 0€ sur site AAA/MU puis notification pour le paiement,

Le : ..... Signature :

Souche à conserver

✂-----

### **« HOLIDAY ON ICE » le 01 Mars 2024**

<b><u>Tarif par personne :</u></b>	<b>Titulaire : 49 €</b>	<b>Invité : 122 €</b>
- Chèque encaissé ou CB pour le 05 Janvier 2024		

#### **Interlocuteur pour la sortie**

Philippe MANTRAND, Tél : 07-64-62-02-96, email : [aaamu.philm@gmail.com](mailto:aaamu.philm@gmail.com)

Adresse : 5, route de Rangiport 78440 PORCHEVILLE

# Hôtel de la Marine & l'Eglise de la Madeleine

## Le 14 Mars 2024



### 10h00 Visite guidée de l'Hôtel de la Marine

Monument emblématique de la place de la Concorde, l'Hôtel de la Marine est un superbe ensemble architectural créé au XVIIIe siècle par Ange-Jacques Gabriel, Premier architecte du Roi. Il abrita jusqu'en 1798 le Garde-Meuble de la Couronne avant de devenir, pendant plus de 200 ans, le siège du ministère de la Marine. Venez visiter ce monument unique au cœur de Paris et découvrir ses appartements du XVIIIe siècles remeublés, ses salons d'apparat et ses restaurants dans un bâtiment entièrement restauré.

### 12h/14h Déjeuner dans un restaurant des environs



### Visite guidée de l'Eglise de la Madeleine

Temple grec au cœur de Paris, véritable musée de sculptures, dans un quartier chic et élégant, ancien bourg de la Ville L'Evêque. Initiée sous Louis XV, reprise sous Napoléon comme un temple dédié à la gloire de la Grande Armée, la Madeleine, après bien des vicissitudes, sera finalement terminée sous la Monarchie de Juillet et Louis-Philippe. Elle témoigne des bouleversements politiques de la fin du 18e et du début du 19e siècle. L'éclectisme caractérise l'architecture et la décoration de l'édifice et l'empreinte du style Louis-Philippe, lié au courant romantique, domine le quartier, introduisant la profusion, le mélange des styles et la créativité. L'itinéraire prévoit la visite de l'église mais aussi une balade dans le quartier jusqu'à la chapelle expiatoire, à la découverte de l'ancien bourg de la Ville l'Evêque : la place, des passages couverts, de l'architecture et le square Louis XVI.



**PRIX :**

**Titulaire : 74€**

**Invité : 122 €**

### Interlocuteur pour la sortie

BENTAMER Jacques Tél : 01-30-74-00-95 ou 06-86-25-98-84

Mail : jacques.bentamer@orange.fr

## Fiche d'inscription



### « Hôtel de la Marine » « Eglise de la Madeleine » Le 14 Mars 2024

Nombre de participants : Mini 20 – Maxi 30

Clôture des inscriptions : 10 Janvier 2024

NOM : ..... Prénom : .....

Adresse : .....

Téléphone : ..... Portable (celui que vous aurez le jour du départ) : .....

e-mail : .....

### PARTICIPANT (S) :

Noms et Prénoms (orthographiés comme sur CNI ou passeport)		
	Titulaire	Invité

*Les inscriptions ne seront prises en compte que pour les adhérents à jour de leur cotisation 2024*

Prendra le car : **OUI**      **NON**

N° immatriculation du véhicule restant au parking ArianeGroup.....

**Tarif par personne :**

**Titulaire : 74 €**

**Invité : 134 €**

- Chèque encaissé ou CB pour le 20/01/2024

### **Vous désirez régler par chèque :**

Adresser la fiche d'inscription et le chèque (à ordre de AAA/MU) à :

**Jacques BENTAMER**, Adresse : 98 rue de La Bruyère 78300 POISSY

### **Vous désirez régler par CB :**

Inscription à 0€ sur site AAA/MU puis notification pour le paiement,

Le : ..... Signature :

✂

\_\_\_\_\_ Souche à conserver :

**« Marine / Madeleine » du 14 Mars 2024**

**Tarif par personne :**

**Titulaire : 74 €**

**Invité : 134 €**

- Chèque encaissé ou CB pour le 20/01/2024

### **Interlocuteur pour la sortie**

BENTAMER Jacques Tél : 01 30 74 00 95

Mail : jacques.bentamer@orange.fr

Adresse : 98 rue de La Bruyère 78300 POISSY

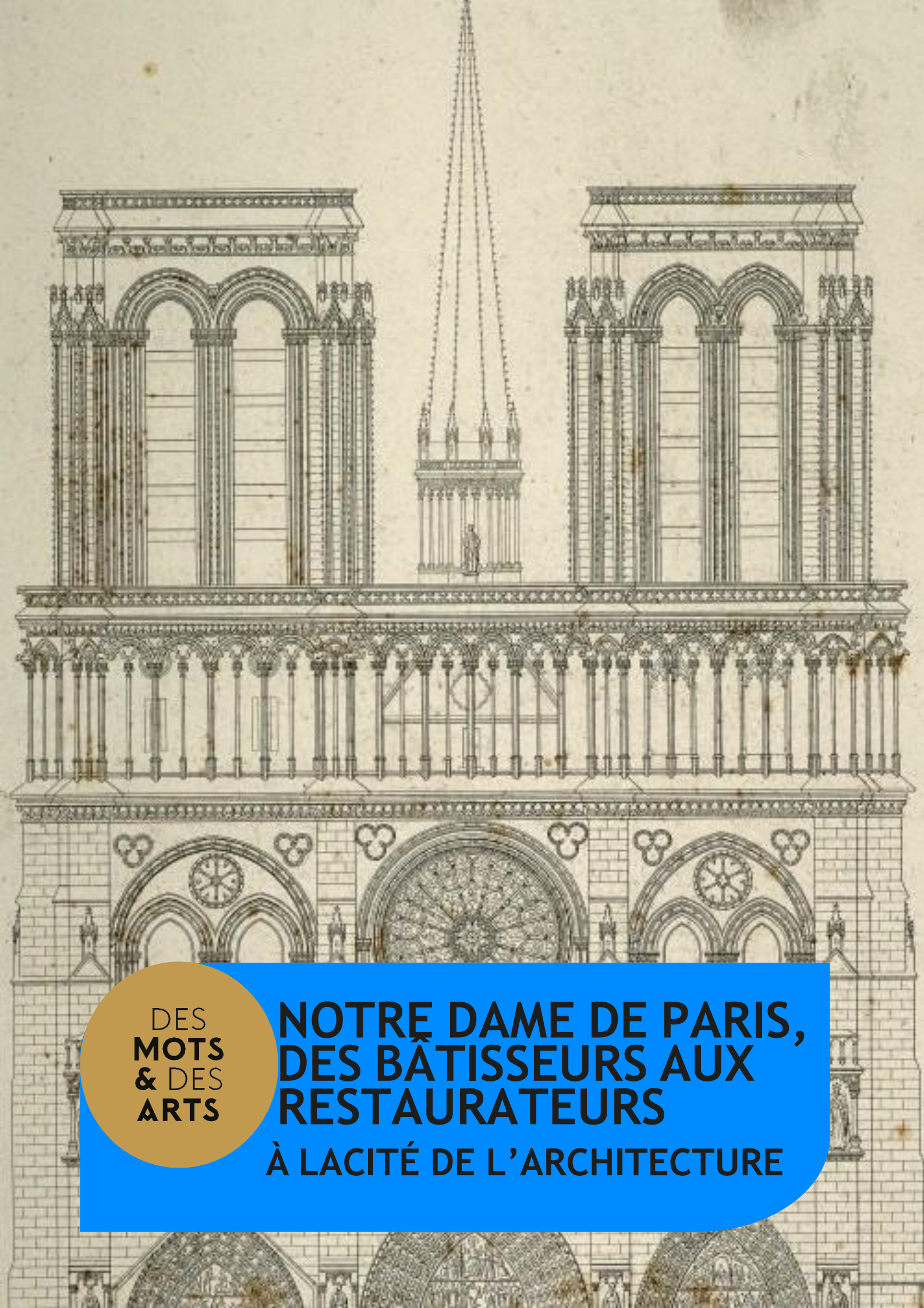

DES  
MOTS  
& DES  
ARTS

# NOTRE DAME DE PARIS, DES BÂTISSEURS AUX RESTAURATEURS

À LACITÉ DE L'ARCHITECTURE

# VISITE GUIDÉE D'EXPOSITION

MERCREDI 20 MARS 2024 À 11H30



Cette visite guidée reviendra sur la **construction de Notre-Dame de Paris**, et évoquera les différentes **extensions, destructions et restaurations** de cette cathédrale mythique, pour montrer combien **l'incendie du 15 avril 2019** n'est finalement qu'une **péripétie de plus** au sein de son histoire presque millénaire.

Loin d'être uniquement historique, notre visite vous permettra de vous intéresser aux **bâtitseurs et aux restaurateurs successifs** de l'édifice, une façon de **rendre hommage** aux architectes, ingénieurs, chercheurs ou artisans qui travaillent à **faire vivre notre patrimoine**. La visite se focalisera notamment sur le **chantier actuel de Notre-Dame**, pour poser des questions sur **l'évolution des techniques** architecturales et des matériaux utilisés, et surtout, aborder le débat -brûlant - de la **reconstruction à l'identique** des édifices.

## INFORMATIONS PRATIQUES (sans transport et sans restaurant)

PRIX pour cette sortie : TITULAIRE : 25 € - INVITE : 28 €

Durée : 1h30

Groupe : Jusqu'à 20 personnes

Heure de rdv sur place : 15 minutes avant le début de la visite

Lieu de rdv : 45 avenue du Président Wilson, dans le hall d'entrée pour les groupes

Interlocutrice pour cette sortie : Claudine BARRUET

Tél : 06 80 71 97 22 mail : claudine.barruet@gmail.com

## Fiche d'inscription



# « Notre Dame de Paris, des bâtisseurs aux restaurateurs » à la Cité de l'Architecture

**Le 20 mars 2024**

Nombre maximum de participants : 20

Clôture des inscriptions : 10 janvier 2024

NOM : ..... Prénom : .....

....

Adresse : .....

Téléphone : ..... Portable (celui que vous aurez le jour du départ) : .....

E-mail : .....

### PARTICIPANT (S) :

Noms et Prénoms (Orthographiés comme sur CNI ou passeport)		
	Titulaire	Invité

*Les inscriptions ne seront retenues que pour les adhérents à jour de leur cotisation 2024*

**11h30 : Heure de rdv sur place : 15 minutes avant le début de la visite**

**Lieu de rdv : 45 avenue du Président Wilson, dans le hall d'entrée pour les groupes**

<b><u>Tarif par personne :</u></b>	<b>Titulaire : 25 €</b>	<b>Invité : 28 €</b>
- Chèque encaissé ou CB pour le 30 janvier 2024		

#### **Vous désirez régler par chèque :**

Adresser la fiche d'inscription et le chèque (à ordre de l' »AAA/MU) à :

**Claudine BARRUET - 5 chemin des Hautes Groux - 78250 MEZY SUR SEINE**

#### **Vous désirez régler par CB :**

**Inscription à 0€ sur site AAA/MU puis notification pour le paiement,**

Le : .....

Signature :

Souche à conserver



**Notre Dame de Paris, des bâtisseurs aux restaurateurs : 20 mars 2024**

<b><u>Tarif par personne :</u></b>	<b>Titulaire : 25 €</b>	<b>Invité : 28 €</b>
- Chèque encaissé ou CB pour le 30 janvier 2024		

**Interlocutrice pour la sortie : Claudine BARRUET** Tel. 0680719722

5 chemin des Hautes Groux 78250 MEZY SUR SEINE claudine.barruet@gmail.com

# SOIREE JAZZ PRIVEE pour l'AAA/MU

avec repas au MOULIN de FOURGES

Jeudi 28 mars à 19 heures



## HOMMAGE A LOUIS ARMSTRONG

avec Joe SANTONI

L'un des spécialistes français du célèbre génie du jazz

Il sera accompagné de musiciens de prestige

- |                       |             |
|-----------------------|-------------|
| - Eldar TSALIKOV      | Clarinette  |
| - Benoit De FLAMESNIL | Trombone    |
| - Jean-Baptiste FRANC | Piano       |
| - Gilles CHEVAUCHERIE | Contrebasse |
| - David HERMLIN       | Batterie    |

**Le Moulin de Fourges vous servira un dîner composé de :**

Kir pétillant à la crème de cassis + 4 pièces apéritives suivi d'un menu Entrée, Plat, Fromage et Dessert, Vins blanc et rouge, Eaux plates et gazeuses, Buffet de boissons chaudes.

**PRIX pour cette soirée :**

**TITULAIRE : 57 €**

**INVITE : 114 €**

**Départ du car vers 17h45** (l'horaire sera confirmé)

**ou rendez-vous à 19h00 au restaurant**, 38 rue du Moulin, 27630 VEXIN s/EPTE

**Interlocutrice pour cette sortie : Liliane CAROFF**

Tél : 06 74 46 47 24 mail : [liliane.caroff78@orange.fr](mailto:liliane.caroff78@orange.fr)

Fiche d'inscription



SOIRÉE JAZZ au MOULIN de FOURGES

Jeudi 28 mars 2024

Nombre de participants : Mini 35 – Maxi 90

Clôture des inscriptions : 10 Décembre 2023

NOM : ..... Prénom : .....

Adresse : .....

Téléphone : ..... Portable (celui que vous aurez le jour de la sortie) .....

e-mail : .....

PARTICIPANT (S) :

Noms et Prénoms		
	Titulaire	Invité

Les inscriptions ne seront retenues que pour les adhérents à jour de leur cotisation 2024

Prendra le car : OUI NON

N° immatriculation du véhicule restant au parking ArianeGroup .....

<b>Tarif par personne :</b> - Chèque encaissé ou CB	<b>Titulaire : 57 €</b> 1 <sup>ème</sup> quinzaine de janvier 2024	<b>Invité : 114 €</b>
--	---	-----------------------

**Vous réglez par chèque :**

Adresser la fiche d'inscription et le chèque (à ordre de AAA/MU) à :

Liliane CAROFF – 11, allée du Gros Chêne 78480 VERNEUIL-SUR-SEINE

**Vous réglez par CB :**

Inscription à 0€ sur site AAA/MU puis une notification vous sera envoyée pour le paiement,

Le : ..... Signature :

✂ ————— souche à conserver —————

SOIRÉE JAZZ au MOULIN de FOURGES ~ jeudi 28 mars 2024

<b>Tarif par personne :</b> - Chèque encaissé ou CB	<b>Titulaire : 57 €</b> 1 <sup>ème</sup> quinzaine de janvier 2024	<b>Invité : 114 €</b>
--	---	-----------------------

Interlocuteur pour la sortie :

CAROFF Liliane 06.74.46.47.24

[liliane.caroff78@orange.fr](mailto:liliane.caroff78@orange.fr)

Adresse : 11, allée du Gros Chêne 78480 VERNEUIL-SUR-SEINE





Amicale des ANCIENS

de AEROSPATIALE

Etablissement des Mureaux

51-61, route de Verneuil  
78130 Les Mureaux

# 14<sup>ème</sup> CONCOURS DE PETANQUE

## Mercredi 15 Mai 2024

08 heures au boulodrome des Mureaux - Rue Hubert Mouchel (près de la piscine)

Toute la journée, le jeu se déroulera en doublette, « à la mêlée », les doublettes seront tirées au sort à chaque partie, le classement est individuel, sur 6 parties.

Chacun devra apporter ses boules (3 boules par joueur). Pour ceux qui n'en auraient pas, merci de bien vouloir prévenir à l'inscription, des boules seront prêtées sur place.

En cas de besoin, l'arbitrage sera assuré par Philippe MANTRAND.

Déroulement de la journée :

- 08 heures : Accueil,
- 08 heures 30 : Débriefing et annonce des équipes,
- 09 heures : Début des parties,
- 12 heures : Repas sur place,
- 14 heures : Reprise des parties,
- 17 heures : Remise des coupes et des prix,

Boissons fraîches et café tout au long de la journée.

TARIF

Titulaire : 24€

Invité : 24 €

Votre interlocuteur pour ce concours :

Philippe MANTRAND

E-mail : [aaamu.philm@gmail.com](mailto:aaamu.philm@gmail.com)

Tél : Philippe : 07 64 62 02 96

## Fiche d'inscription

 <p><b>Amicale des ANCIENS de AEROSPATIALE Etablissement des Mureaux</b></p> <p>51-61, route de Verneuil 78130 Les Mureaux</p>	<p><b>« CONCOURS DE Pétanque »</b></p> <p><b>Du 15 Mai 2024</b></p> <p><b><u>Nombre Limités de participants : Mini 16 – Maxi 32</u></b></p> <p><b><u>Clôture des inscriptions : 20 Avril 2024</u></b></p>
--	---

NOM : ..... Prénom : .....

Adresse : .....

Téléphone : ..... Portable (celui que vous aurez le jour du départ) : .....

e-mail : .....

### PARTICIPANT (S) :

Noms et Prénoms (Orthographiés comme sur CNI ou passeport)		
	Titulaire*	Invité

*Les inscriptions ne seront retenues que pour les adhérents à jour de leur cotisation 2023*

<b><u>Tarif par personne :</u></b>	<b>Titulaire : 24 €</b>	<b>Invité : 24 €</b>
- Chèque encaissé ou CB pour 03/05/2024		

#### **Vous désirez régler par chèque :**

Adresser la fiche d'inscription et le chèque (à ordre de l' »AAA/MU) à :

**MR MANTRAND Philippe, ADRESSE : 5, Route de Rangiport 78440 PORCHEVILLE**

#### **Vous désirez régler par CB :**

Inscription à 0€ sur site AAA/MU puis notification pour le paiement.

Le : ..... Signature :

Souche à conserver



**« CONCOURS de Pétanque » du 15 Mai 2024**

<b><u>Tarif par personne :</u></b>	<b>Titulaire : 24 €</b>	<b>Invité : 24 €</b>
- Chèque encaissé ou CB pour 03/05/2024		

**Interlocuteur pour l'activité : MANTRAND Philippe**

tel : 07-64-62-02-96 mail : aaamu.philm@gmail.com

# MARCHE Annuelle à BEAUVAIS

Jeudi 13 Juin 2024

## PROGRAMME DE LA JOURNÉE

Départ en car des Mureaux à 7h00 Parking ARIANEGROUP.

**Matinée : 9h00 Randonnée de 7, 7 km**

**12h00 Déjeuner dans un restaurant du centre-ville de Beauvais**

**14h30** Présentation de l'horloge astronomique du 19ème siècle Abrisée par la Cathédrale Saint-Pierre de Beauvais, cet ensemble monumental de plus de 150 ans est composé de 90 000 pièces synchronisées dont de magnifiques automates.



**15h05** Visite guidée de la Cathédrale Saint-Pierre de Beauvais et du quartier canonial par un guide-conférencier. Joyau ultime de l'art gothique des 13e et 16e siècles, incroyable défi des bâtisseurs, la Cathédrale de Beauvais abrite le chœur le plus haut du monde.



**17h00** Visite guidée de la Maladrerie Saint Lazare La maladrerie Saint-Lazare est une ancienne léproserie datant du XII siècle, située à Beauvais, préfecture du département de l'Oise, en région Hauts-de-France. Ce site est aujourd'hui un centre culturel et touristique



Départ 18h00 de BEAUVAIS.

Coût : Titulaire : 52 €

Invité : 84 €

Interlocuteur pour cette sortie : Philippe MANTRAND Au : 07 64 62 02 96

Adresse : 5, route de rangiport PORCHEVILLE 78440

e-mail : aaamu.philm@gmail.com

## Fiche d'inscription



### « MARCHE Annuelle à BEAUVAIS »

Le 13 Juin 2024

Nombre de participants : Maxi : 40 Personnes

Clôture des inscriptions : 31 MARS 2024

NOM : ..... Prénom : .....

Adresse : .....

Téléphone : ..... Portable (celui que vous aurez le jour du départ) : .....

E-mail : .....

### PARTICIPANT (S) :

Noms et Prénoms (Orthographiés comme sur CNI ou passeport)		
	Titulaire	Invité

*Les inscriptions ne seront retenues que pour les adhérents à jour de leur cotisation 2024*

Prendra le car : **OUI**      **NON**

N° immatriculation du véhicule restant au parking ArianeGroup.....

<b><u>Tarif par personne :</u></b>	<b>Titulaire : 52 €</b>	<b>Invité : 84 €</b>
- Chèque encaissé ou CB pour le 14 Avril 2024		

#### **Vous désirez régler par chèque :**

Adresser la fiche d'inscription et le chèque (à ordre de l' »AAA/MU) à :  
**Philippe MANTRAND**, 5, route de Rangiport 78440 PORCHEVILLE

#### **Vous désirez régler par CB :**

Inscription à 0€ sur site AAA/MU puis notification pour le paiement,

Le : ..... Signature :

Souche à conserver



« MARCHE Annuelle à CHARTRES » le 13 Juin 2024

<b><u>Tarif par personne :</u></b>	<b>Titulaire : 52 €</b>	<b>Invité : 84 €</b>
- Chèque encaissé ou CB pour le 14 Avril 2024		

#### **Interlocuteur pour le voyage**

**Philippe MANTRAND**, Tél : 07-64-62-02-96

E-Mail : [aaamu.philm@gmail.com](mailto:aaamu.philm@gmail.com)

Adresse : 5, route de Rangiport 78440 PORCHEVILLE



Amicale des ANCIENS

de AEROSPATIALE

Etablissement des Mureaux

51-61, route de Verneuil  
78130 Les Mureaux

# 15<sup>ème</sup> CONCOURS DE PETANQUE

## Mercredi 04 Septembre 2024

08 heures au boulodrome des Mureaux - Rue Hubert Mouchel (près de la piscine)

Toute la journée, le jeu se déroulera en doublette, « à la mêlée », les doublettes seront tirées au sort à chaque partie, le classement est individuel, sur 6 parties.

Chacun devra apporter ses boules (3 boules par joueur). Pour ceux qui n'en auraient pas, merci de bien vouloir prévenir à l'inscription, des boules seront prêtées sur place.

En cas de besoin, l'arbitrage sera assuré par Philippe MANTRAND.

Déroulement de la journée :

- 08 heures : Accueil,
- 08 heures 30 : Débriefing et annonce des équipes,
- 09 heures : Début des parties,
- 12 heures : Repas au restaurant (Villa César)
- 14 heures : Reprise des parties,
- 17 heures : Remise des coupes et des prix,

Boissons fraîches et café tout au long de la journée.

TARIF

Titulaire : 36 €

Invité : 36€

Votre interlocuteur pour ce concours :

Philippe MANTRAND

E-mail : [aaamu.philm@gmail.com](mailto:aaamu.philm@gmail.com)

Tél : Philippe : 07 64 62 02 96

## Fiche d'inscription

 <p><b>Amicale des ANCIENS de AEROSPATIALE Etablissement des Mureaux</b></p> <p>51-61, route de Verneuil 78130 Les Mureaux</p>	<p><b>« CONCOURS DE Pétanque »</b></p> <p><b>Du 04 Septembre 2024</b></p> <p><b><u>Nombre Limités de participants à : Mini 16 – Maxi 32</u></b></p> <p><b><u>Clôture des inscriptions : 23 Août 2024</u></b></p>
--	--

NOM : ..... Prénom : .....

Adresse : .....

Téléphone : ..... Portable (celui que vous aurez le jour du départ) : .....

e-mail : .....

### PARTICIPANT (S) :

Noms et Prénoms (Orthographiés comme sur CNI ou passeport)		
	Titulaire*	Invité

*Les inscriptions ne seront retenues que pour les adhérents à jour de leur cotisation 2023*

<b><u>Tarif par personne :</u></b>	<b>Titulaire : 36 €</b>	<b>Invité : 36 €</b>
- Chèque encaissé ou CB pour 01/09/2024		

#### **Vous désirez régler par chèque :**

Adresser la fiche d'inscription et le chèque (à ordre de l' »AAA/MU) à :  
**MR MANTRAND Philippe**, ADRESSE : 5, Route de Rangiport 78440 PORCHEVILLE

#### **Vous désirez régler par CB :**

Inscription à 0€ sur site AAA/MU puis notification pour le paiement,

Le : ..... Signature :

Souche à conserver



**« CONCOURS de Pétanque » du 04 Septembre 2024**

<b><u>Tarif par personne :</u></b>	<b>Titulaire : 36 €</b>	<b>Invité : 36 €</b>
- Chèque encaissé ou CB pour 01/09/2024		

**Interlocuteur pour l'activité : MANTRAND Philippe**

tel : 07-64-62-02-96 mail : aaamu.philm@gmail.com

# Déjeuner croisière Paris / Brésil

## Le 24 Octobre 2024

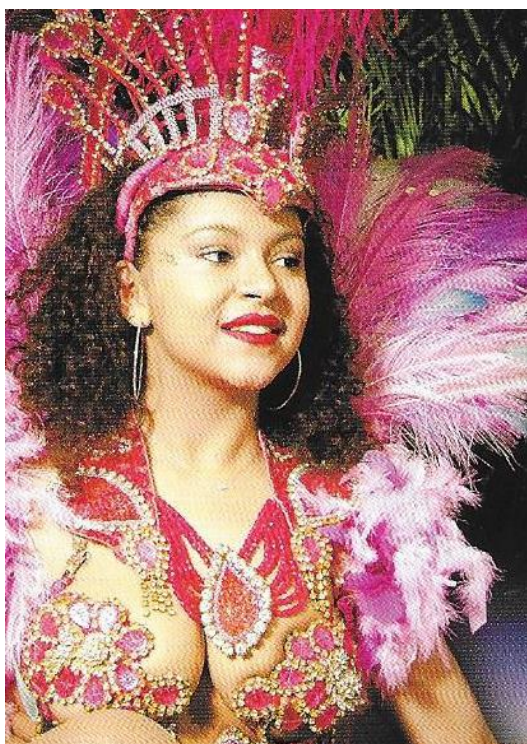
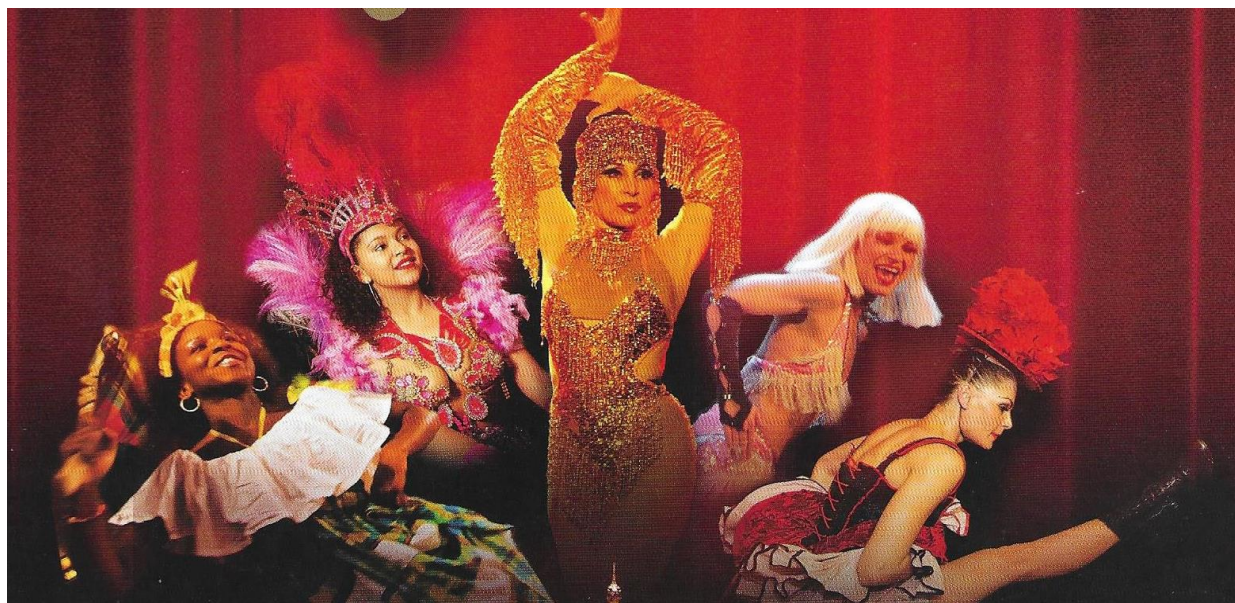

La navigation se fera sur le bateau « Mistinguett » à propulsion électrique. Après un apéritif convivial, vous serez embarqué dans une balade fluviale sur la Seine agrémentée par une ambiance brésilienne au cœur de Paris et entre émotion et nostalgie vous vivrez une ambiance mémorable.

Votre déjeuner avec accueil cocktail apéritif, menu entrée, plat, dessert et boissons.

Départ de l'Etablissement 10h30 et retour vers 17h30.

**PRIX : Titulaire : 101€ Invité : 165€**

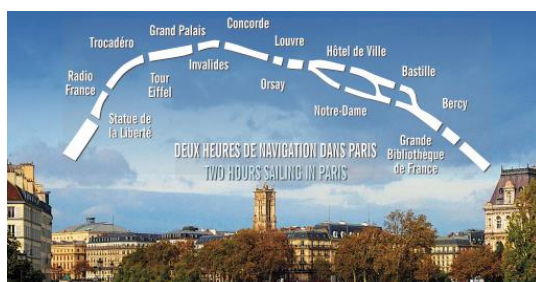

Interlocuteur pour la sortie BENTAMER Jacques Tél : 01 30 74 00 95

Mail : [jacques.bentamer@orange.fr](mailto:jacques.bentamer@orange.fr)

## Fiche d'inscription



### « CROISIERE PARIS/BRESIL »

**Le 24 Octobre 2024**

**Nombre de participants : Mini 40 – Maxi 60**

**Clôture des inscriptions : 30 Juin 2024**

NOM : ..... Prénom : .....

Adresse : .....

...

Téléphone : ..... Portable (celui que vous aurez le jour du départ) : .....

e-mail : .....

### PARTICIPANT (S) :

Noms et Prénoms (orthographiés comme sur CNI ou passeport)		
	Titulaire	Invité

*Les inscriptions ne seront prises en compte que pour les adhérents à jour de leur cotisation 2024*

Prendra le car : **OUI**      **NON**

N° immatriculation du véhicule restant au parking ArianeGroup.....

**Tarif par personne :**

**Titulaire : 101 €**

**Invité : 165 €**

- Chèque encaissé ou CB pour fin 10/09/2024

### **Vous désirez régler par chèque :**

Adresser la fiche d'inscription et le chèque (à ordre de AAA/MU) à :

**Jacques BENTAMER**, Adresse : 98 rue de La Bruyère 78300 POISSY

### **Vous désirez régler par CB :**

Inscription à 0€ sur site AAA/MU puis notification pour le paiement,

Le : ..... Signature :

✂ \_\_\_\_\_ Souche à conserver :

**« Croisière PARIS/BRESIL le 24 Octobre 2024 »**

**Tarif par personne :**

**Titulaire : 101 €**

**Invité : 165 €**

- Chèque encaissé ou CB pour fin 10/09/2024

### **Interlocuteur pour la sortie**

**BENTAMER Jacques** Tél : 01 30 74 00 95 Mail : [jacques.bentamer@orange.fr](mailto:jacques.bentamer@orange.fr)

Adresse : 98 rue de La Bruyère 78300 POISSY



# Journée BEAUJOLAIS NOUVEAU CHEZ GÉGÈNE

jeudi 21 novembre 2024

## Entre traditions et modernité !

La fabuleuse histoire de Chez Gégène commence à la fin du XIXème siècle quand « Rossignol » s'installe dans une péniche échouée sur la rive, à l'endroit même de la **Guinguette** actuelle, à **Joinville-le-Pont**. C'est en 1918 qu'Eugène Favreux, dit « Gégène » pour les intimes, arrive avec sa roulotte cantine. Peu à peu, il construit les premiers bâtiments, dont la **salle de bal** actuelle. Il fait connaître son établissement en recevant les vedettes de l'époque et en multipliant les attractions.

Chez Gégène est à la fois **un restaurant, un bal, un parc d'attractions, une base nautique**. On y trouve des jeux, des balançoires, des barques, des pédalos, des ânes, un singe et même un dromadaire.

A l'extérieur, une piste permet les courses de vélos excentriques, source d'amusement pour petits et grands.

Et bien sûr, chaque fin de semaine voit affluer **une foule de « guincheurs » sur la piste en chêne**.

En 1945, Eugène Favreux s'associe à René Magnat qui développe encore la notoriété de la guinguette. Il passe le flambeau à son gendre, Pierre Brocard, en 1954, qui à son tour le transmet à sa fille en 1996.

1953 voit la création de la célèbre chanson « A Joinville-le-Pont- pont pont » par Bourvil. De nombreux interprètes la reprendront au fil des années, assurant la renommée internationale de « Chez Gégène ».

Ainsi depuis plus de 100 ans, Chez Gégène n'a jamais fermé ses portes ; elle est tenue par la même famille depuis près de 75 ans ; la tradition est maintenue : c'est toujours un **endroit populaire** au véritable sens du terme, où règnent en permanence **bonne humeur et joie**.

Départ en car vers 10 h (à confirmer)

**PRIX :** Titulaire : 71€ - Invité : 102 €

Interlocutrice de la sortie : Liliane CAROFF

06.74.46.47.24 Mail: liliane.caroff78@orange.fr

**Menu d'inspiration lyonnaise & Musique "Live" de style musette - Variétés années 60, 70, 80 et 90 et quelques tubes de musiques actuelles**



## EXEMPLE DE MENU :

- \*Apéritif/Cardinal (Beaujolais nouveau avec crème de cassis Boudier)
- \*Assiette de Charcuterie, accompagnée de Cervelle de Canut (spécialité fromagère Lyonnaise)
- \*Joue de bœuf, Sauce Vigneronne
- \*Fromage St Marcellin
- \*Poire au vin & fruits rouges
- \*1/4 de bouteille de vin : Beaujolais Nouveau + Eau Plate pour 4 pers. + Café

*Sous réserve de modifications pour 2024*



Fiche d'inscription



Journée BEAUJOLAIS NOUVEAU Chez GÉGENE

Jeudi 21 novembre 2024

Nombre de participants : Mini 30 – Maxi 50

Clôture des inscriptions : 15 Janvier 2024

NOM : ..... Prénom : .....

Adresse : .....

Téléphone : ..... Portable (celui que vous aurez le jour de la sortie) .....

e-mail : .....

PARTICIPANT (S) :

Noms et Prénoms		
	Titulaire	Invité

*Les inscriptions ne seront retenues que pour les adhérents à jour de leur cotisation 2024*

Prendra le car : OUI NON

N° immatriculation du véhicule restant au parking ArianeGroup.....

<b><u>Tarif par personne :</u></b> - Chèque encaissé ou CB	<b>Titulaire : 71 €</b> 2 <sup>ème</sup> quinzaine de janvier 2024	<b>Invité : 102 €</b>
---	---	-----------------------

**Vous réglez par chèque :**

Adresser la fiche d'inscription et le chèque (à ordre de AAA/MU) à :

Liliane CAROFF - 11, allée du Gros Chêne 78480 VERNEUIL-SUR-SEINE

**Vous réglez par CB :**

Inscription à 0€ sur site AAA/MU puis une notification vous sera envoyée pour le paiement,

Le : ..... Signature

✂ \_\_\_\_\_ souche à conserver \_\_\_\_\_

JOURNEE BEAUJOLAIS NOUVEAU Chez GEGENE – jeudi 21 novembre 2024

<b><u>Tarif par personne :</u></b> - Chèque encaissé ou CB	<b>Titulaire : 71 €</b> 2 <sup>ème</sup> quinzaine de janvier 2024	<b>Invité : 102 €</b>
---	---	-----------------------

Interlocutrice pour la sortie :

CAROFF Liliane 06.74.46.47.24 [liliane.caroff78@orange.fr](mailto:liliane.caroff78@orange.fr)

11, allée du Gros Chêne 78480 VERNEUIL-SUR-SEINE

# Locations Bettex / Deauville



**Le Bettex :** Les appartements sont sur la commune de St Gervais et se trouve à 1400m d'altitude au lieu dit Le Bettex. Le CE met à disposition 4 appartements (du studio au 3 pièces) qui sont tous orientés face au Mont Blanc.



**Deauville :** les appartements sont sur la commune de Deauville et la résidence est située face au bassin Morny et à la colline de Trouville. Le CE met à disposition 5 appartements (de la petite maison au 4 pièces)

Les appartements sont réservés au personnel de l'Etablissement des Mureaux et sous certaines conditions au retraités et adhérents de l'Amicale des anciens sur les périodes hors-scolaires et suivant les disponibilités. Les actifs sont prioritaires. Les réservations seront confirmées **un mois avant la date de séjour**.

Vous trouverez sur le site de l'Amicale les informations suivantes :

Le descriptif des appartements

La localisation

Les fiches d'inscriptions

Le planning de réservation (qui sera mis à jour mensuellement)

L'inscription, la fiche de réservation et le règlement seront à adresser à :

Jacques BENTAMER 98 rue de La Bruyère 78300 POISSY

Mail : [jacques.bentamer@orange.fr](mailto:jacques.bentamer@orange.fr)



*Amicale des Anciens  
de AEROSPATIALE  
Etablissement des Mureaux*

66, route de Verneuil  
78130 Les Mureaux



## Inscription BETTEX

Nom : .....

Prénom : .....

Téléphone : .....

Portable : .....

Email : .....

Adresse : .....

### PARTICIPANT (S) AU SEJOUR

Noms	Prénoms	Date de naissance

Choix*	Destination
	Apt 12 : 3pièces 4/6 personnes
	Apt 12 : Studio 2/3 personnes
	Apt 14 : 2pièces 4/6 personnes
	Apt 15 : 3pièces 6 personnes

Choix*	Destination
1	au
2	au
3	au
4	au

\*Indiquez votre choix

Paiement comptant 1 mois avant votre départ

**(Les clés ne seront remises par le CSE qu'après accord de l'Amicale de l' AAA/MU)**

Je déclare avoir pris connaissance du Règlement et je m'engage à respecter les capacités d'accueil de chaque appartement. Les appartements ne sont accessibles qu'en présence d'un ouvrant droit.

Le     /     / 20

Signature

# REGLEMENT POUR VOTRE INSCRIPTION

## NOTA 1

Pour vous inscrire, vous devez obligatoirement être adhérent à jour de votre cotisation auprès de l'Association des anciens AAA/MU.

En cas de plusieurs demandes sur la même période pour un même appartement, les conditions d'attributions sont les suivantes :

la priorité sera donnée au demandeur n'ayant pas utilisé le Bettex au cours de l'année N-1 en cas d'égalité, un tirage au sort sera effectué.

L'année N va du 1<sup>er</sup> décembre de l'année N-1 au 1<sup>er</sup> décembre de l'année N.

## NOTA 2

Les appartements mis à votre disposition par le CSE sont situés dans un chalet en copropriété. Nous devons respecter les règles de vie de celle-ci et par respect des autres copropriétaires. (bruits, tapages nocturnes ect....)

Les animaux de compagnies ne sont pas acceptés, en application du règlement CE. Toutefois, toute demande particulière sera examinée avec attention.

Les arrivées le dimanche à partir de 14h et le départ le dimanche suivant avant 10h.

## NOTA 3

Les clés se prennent le jeudi avant votre départ auprès du service conciergerie du CSE et se rendent le lundi auprès du même service.

Un chèque de caution de 150 Euros à l'ordre du CSE ArianeGroup est à remettre à ce même service, il vous sera rendu lors de la remise des clés.

Les chèques de réservation, de règlement sont à rédiger à l'ordre de l'AAA/MU et à adresser à l'amicale à l'attention de Monsieur BENTAMER, 98 rue de La Bruyère 78300 POISSY

Tél :01 30 74 00 95 qui a en charge la gestion du planning.

Vous devez adresser votre règlement définitif 1 mois avant votre départ.

## NOTA 4

Les inscriptions sont faites sous la responsabilité morale et juridique de l'adhérent signataire.

En cas d'annulation de réservation sans motif, le règlement sera conservé par l'association.

Toutefois pour des motifs de santé où événement familial grave, le remboursement total ou partiel sera effectué après analyse du dossier par l'AAA/MU.

## RENSEIGNEMENTS PRATIQUES

Adresse du chalet :

Chalet Panorama Mont-Blanc

307 route des Communailles

Le Bettex

74170 SAINT-GERVAIS-LES-BAINS

Numéros de téléphone des appartements :

12- 04 50 93 16 18

13- 04 50 93 16 56

14- 04 50 93 16 22

15- 04 50 93 16 73



*Amicale des Anciens  
de AEROSPATIALE  
Etablissement des Mureaux*

66, route de Verneuil  
78130 Les Mureaux



## Inscription Deauville

Nom : .....

Prénom : .....

Téléphone : .....

Portable : .....

Email : .....

Portable : .....

Adresse : .....

.....

### PARTICIPANT (S) AU SEJOUR

Noms	Prénoms	Date de naissance

Choix*	Destination
	Apt A11/A13 : Duplex 6 personnes
	Apt C11 : 2pièces 4 personnes
	Apt C22 : 3pièces 4/6 personnes
	Maison : 3/4 personnes

Choix*	Destination
1	au
2	au
3	au
4	au

\*Indiquez votre choix

Paiement comptant 1 mois avant votre départ

**(Les clés ne seront remises par le CSE qu'après accord de l'Amicale de l' AAA/MU)**

Je déclare avoir pris connaissance du Règlement et je m'engage à respecter les capacités d'accueil de chaque appartement. Les appartements ne sont accessibles qu'en présence d'un ouvrant droit.

Le     /     / 20

Signature

# REGLEMENT POUR VOTRE INSCRIPTION

## NOTA 1

Pour vous inscrire, vous devez obligatoirement être adhérent à jour de votre cotisation auprès de l'Association des anciens AAA/MU.

En cas de plusieurs demandes sur la même période pour un même appartement, les conditions d'attributions sont les suivantes :

la priorité sera donnée au demandeur n'ayant pas utilisé Deauville au cours de l'année N-1 en cas d'égalité, un tirage au sort sera effectué.

L'année N va du 1<sup>er</sup> décembre de l'année N-1 au 1<sup>er</sup> décembre de l'année N.

## NOTA 2

Les appartements mis à votre dispositions par le CSE sont situés dans un chalet en co-propriété. Nous devons respecter les règles de vie de celle-ci et par respect des autres co-proprétaires. (bruits, tapages nocturnes ect....)

Les animaux de compagnies ne sont pas acceptés, en application du règlement CSE. Toutefois, toute demande particulière sera examinée avec attention.

Les arrivées le vendredi où le lundi à partir de 14h et le départ le lundi où le vendredi avant 10h. ( suivant le type de réservation)

## NOTA 3

Les clés se prennent le jeudi avant votre départ auprès du service conciergerie du CSE et se rendent le lundi auprès du même service.

Un chèque de caution de 300 Euros à l'ordre du CSE ArianeGroup est à remettre à ce même service, il vous sera rendu lors de la remise des clés.

Les chèques de réservation, de règlement sont à rédiger à l'ordre de l'AAA/MU et à adresser à l'amicale à l'attention de Monsieur BENTAMER, 98 rue de La Bruyère 78300 POISSY

Tél :01 30 74 00 95 qui a en charge la gestion du planning.

Vous devez adresser votre règlement définitif 1 mois avant votre départ.

## NOTA 4

Les inscriptions sont faites sous la responsabilité morale et juridique de l'adhérent signataire.

En cas d'annulation de réservation sans motif, le règlement sera conservé par l'association.

Toutefois pour des motifs de santé où événement familial grave, le remboursement total où partiel sera effectué après analyse du dossier par l'AAA/MU.

Adresse de la résidence :

Résidence « Sur le Quai » 1 rue Breney- DEAUVILLE

Dans chaque appartement un téléphone est à votre disposition (abonnement télé-séjour)

Maison : 02 31 14 94 43

Apt : C11 : 02 31 14 02 39

Apt : C22 : 02 31 14 03 12

Apt : A11 : 02 31 14 01 17

Apt : A13 : 02 31 14 01 86





